

PUERTA P16
ESCALA 1:20

- NOTA:
- 1- INCLUIE CANDADO DE SEGURIDAD MARCA MASTER UNIPIN 7325 O SUPERIOR.
 - 2- COLOCAR HERRAJE INTERNO TIPO ALDABA.
 - 3- AGARRADERA INTERNA Y EXTERNA EN VARILLA LISA No. 4, L = 15cm.
 - 4- COLOCAR ALDABA Y CANDADO EXTERNO.

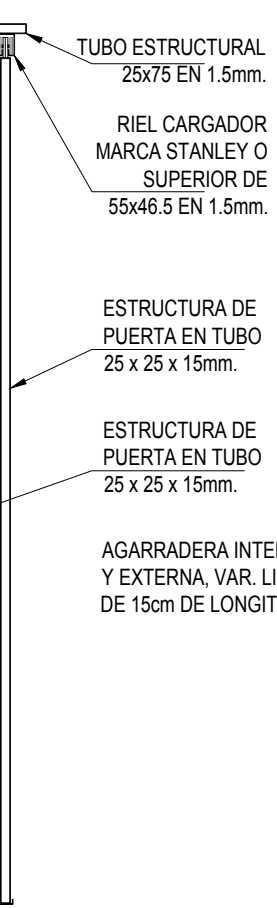

PUERTA METÁLICA P9
ESCALA 1:20

AGARRADERA INTERNA Y EXTERNA, VAR. LISA #4 DE 15cm DE LONGITUD

PICAPORTE INTERNO DE USO PESADO, CON PASADOR DE 13mm Ø VER DET. LAM. 3 CUADRANTE 1-0

TODA LA ESTRUCTURA DE LAS PUERTAS EN TUBO DE 2.5 x 5 x 0.15cm

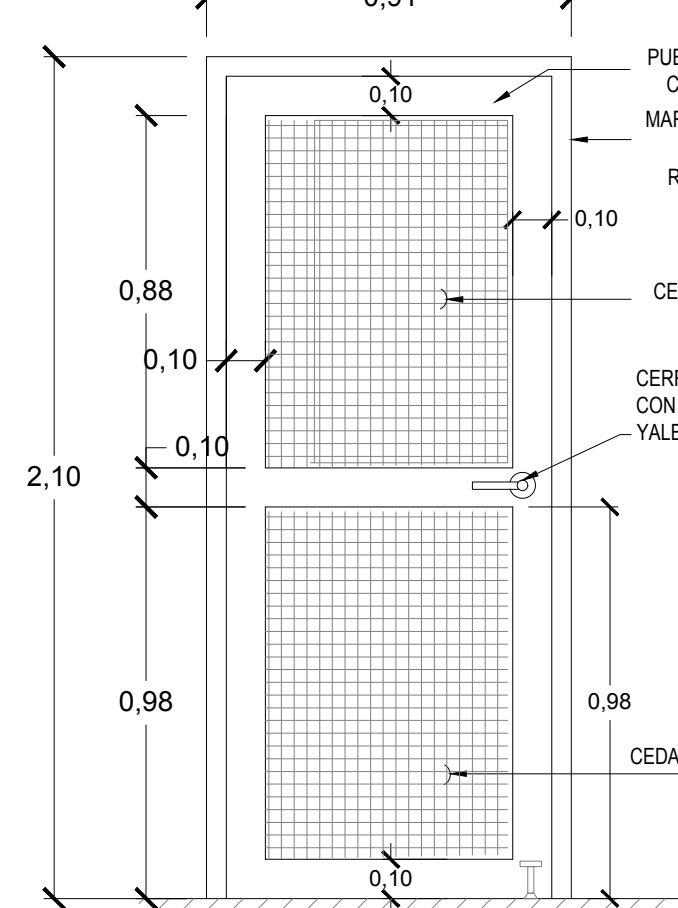

PUERTA DE CEDAZO P13
ESCALA 1:20

- NOTA:
- 1- SE COLOCARÁ UN RESSALÓN DE BRAZO METÁLICO INOXIDABLE CON BASE DE HULE.
 - 2- TOPE PARA PUERTA TIPO DOMO DE METAL INOXIDABLE, CON RECEPTOR DE HULE.

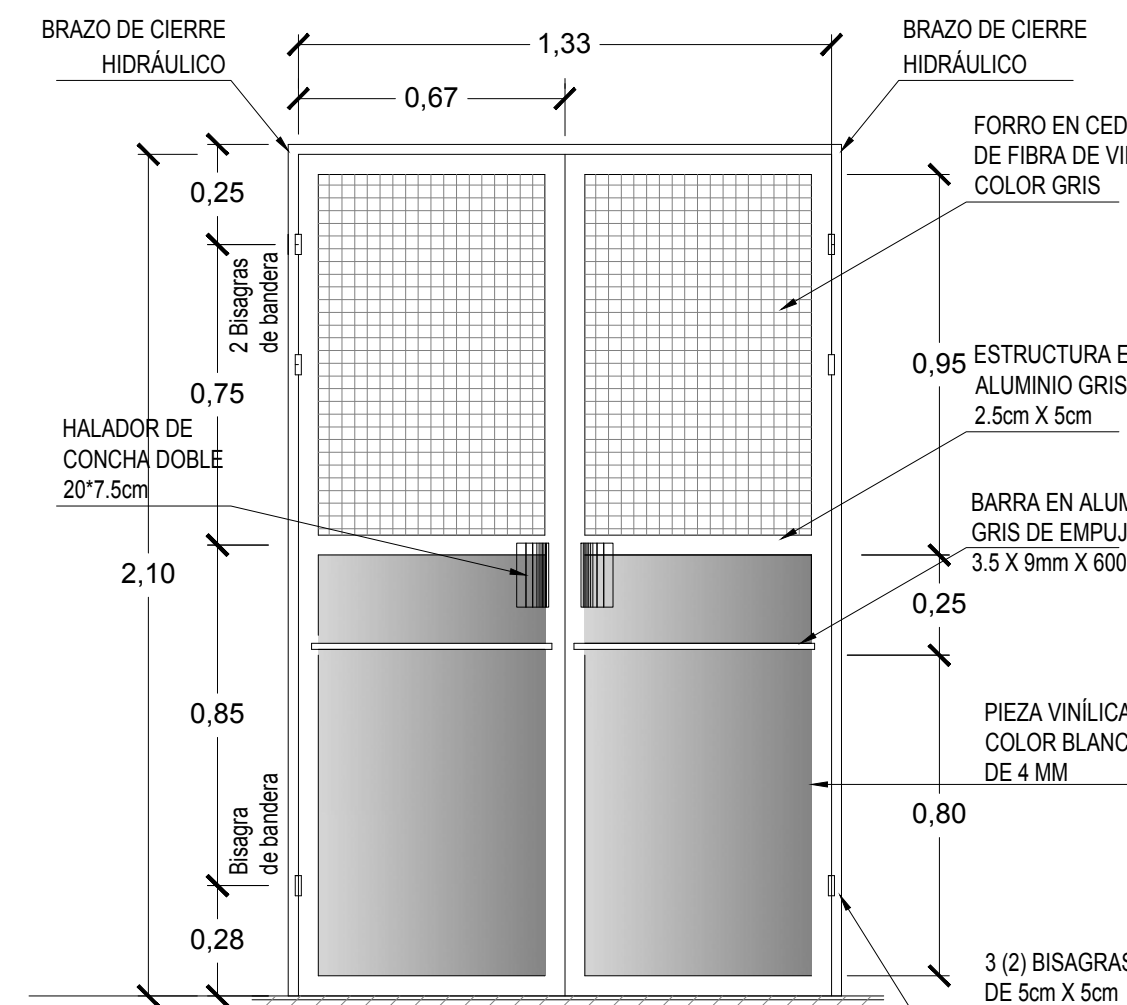

PUERTA P14
ESCALA 1:20

- NOTA:
- 1- ESTE DETALLE CONSTA DE DOS PUERTAS CON HALADOR TIPO CONCHA DE 20 cm Y BARRA PARA EMPUJE DE 60cm EN ALUMINIO

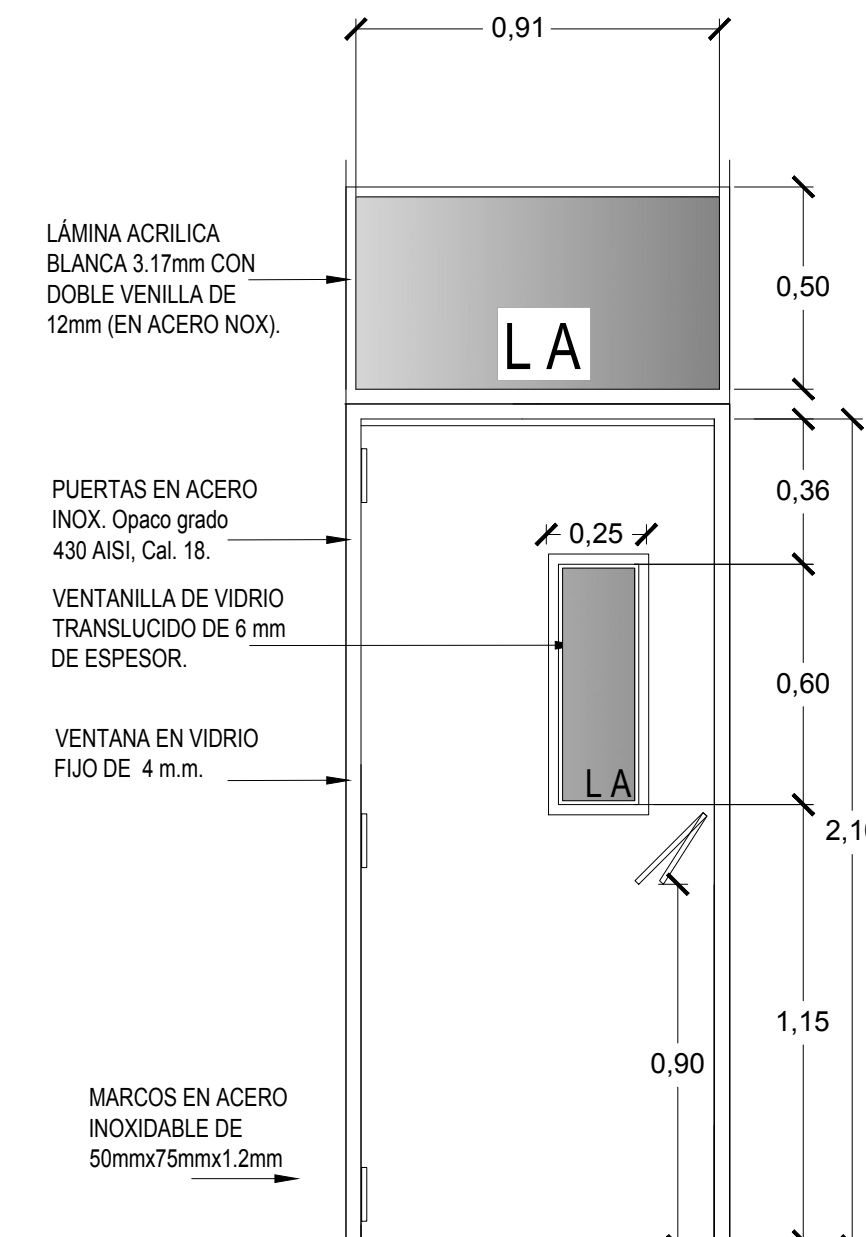

PUERTA P18
ESCALA 1:20

- LÁMINA ACRILICA BLANCA 3.17mm CON DOBLE VENILLA DE 12mm (EN ACERO INOX).
- PUERTAS EN ACERO INOX. Ocaso grado 430 AISI, Cal. 18.
- VENTANILLA DE VIDRIO TRANSLUCIDO DE 6mm DE ESPESOR.
- VENTANA EN VIDRIO FLUO DE 4 m.m.
- MARCOS EN ACERO INOXIDABLE DE 50mmx75mmx1.2mm

cfia
Colegio Federado de Ingenieros y de Arquitectos de Costa Rica

CONTRATO OC 806857
MONTO c. 37,408,000.00
FECHA 11/01/2018
CATASTRO SJ-000000-0000
TAMAÑO 74 M2
REGISTRADO POR A-8333
BITACORA

ESTE SELLO TIENE UNA VIGENCIA DE 4 AÑOS, VENCE EL 11/01/2022 (vencimiento aplica sólo a planos constructivos)

SI NO HAY CONCORDANCIA ENTRE LA INFORMACIÓN DEL SELLO Y EL RESULTADO DE LA CONSULTA MEDIANTE EL CÓDIGO, EL SELLO ES NULO.

NOMBRE DEL PROYECTO	
COMEDOR 72 M2 DISEÑO MODELO 2017	
CLASIFICACIÓN SEGÚN DECRETOS 86504	
INSCRIPCIÓN DE PLANOS TIPO ANTE CFIA	
PROPIETARIO CÉDULA	
MINISTERIO DE EDUCACIÓN PÚBLICA	2100042002
DIRECCIÓN UBICACIÓN	
NO EXISTE UBICACIÓN EXACTA, YA QUE PUEDE DESARROLLARSE EN CUALQUIER LUGAR DEL TERRITORIO NACIONAL.	PROVINCIA: SAN JOSE CANTÓN: SAN JOSE DISTRITO: CARMEN
PLANOS Y DOCUMENTOS	
ANTEPROYECTO	A-8333 SANABRIA GARCIA-SALAS JORGE
PLANOS Y ESPECIFICACIONES	A-5903 SHEDDEN HARRIS MARIO ENRIQUE A-8333 SANABRIA GARCIA-SALAS JORGE I-C-16939 MATARRITA ALCOCER MARCO VINICIO IMI-21452 ALVARADO BRICEÑO VICTOR MANUEL
ATENCIÓN MUNICIPALIDAD	
Este proyecto no cuenta con profesional responsable de ejecución de obra	
No puede tramitarse la SOLICITUD DE MEDIDORES, ni el PERMISO MUNICIPAL hasta que se complete la información bajo esta leyenda y se cuente con el sello del Colegio Federado de Ingenieros y Arquitectos de Costa Rica	

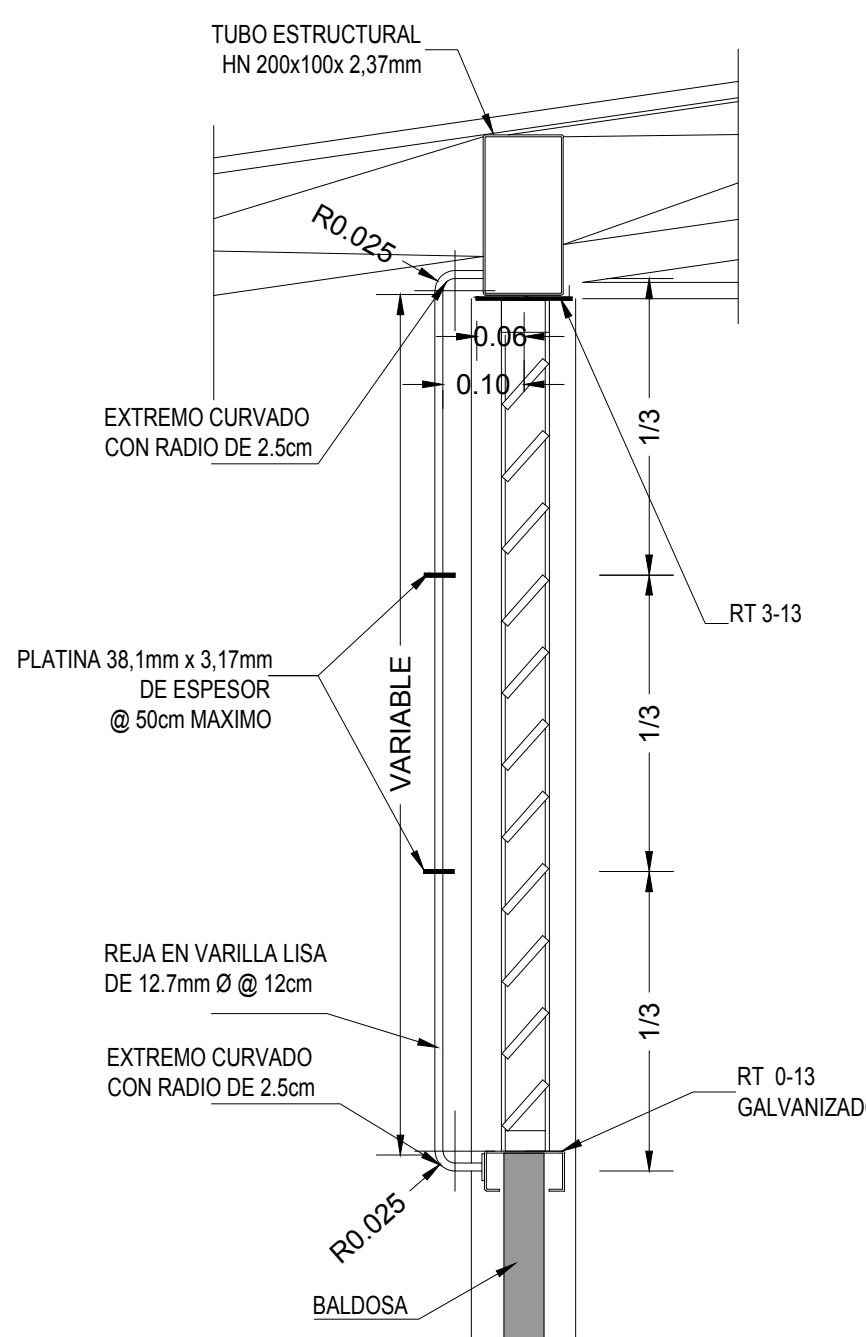

DETALLE DE REJA
ESCALA 1:10

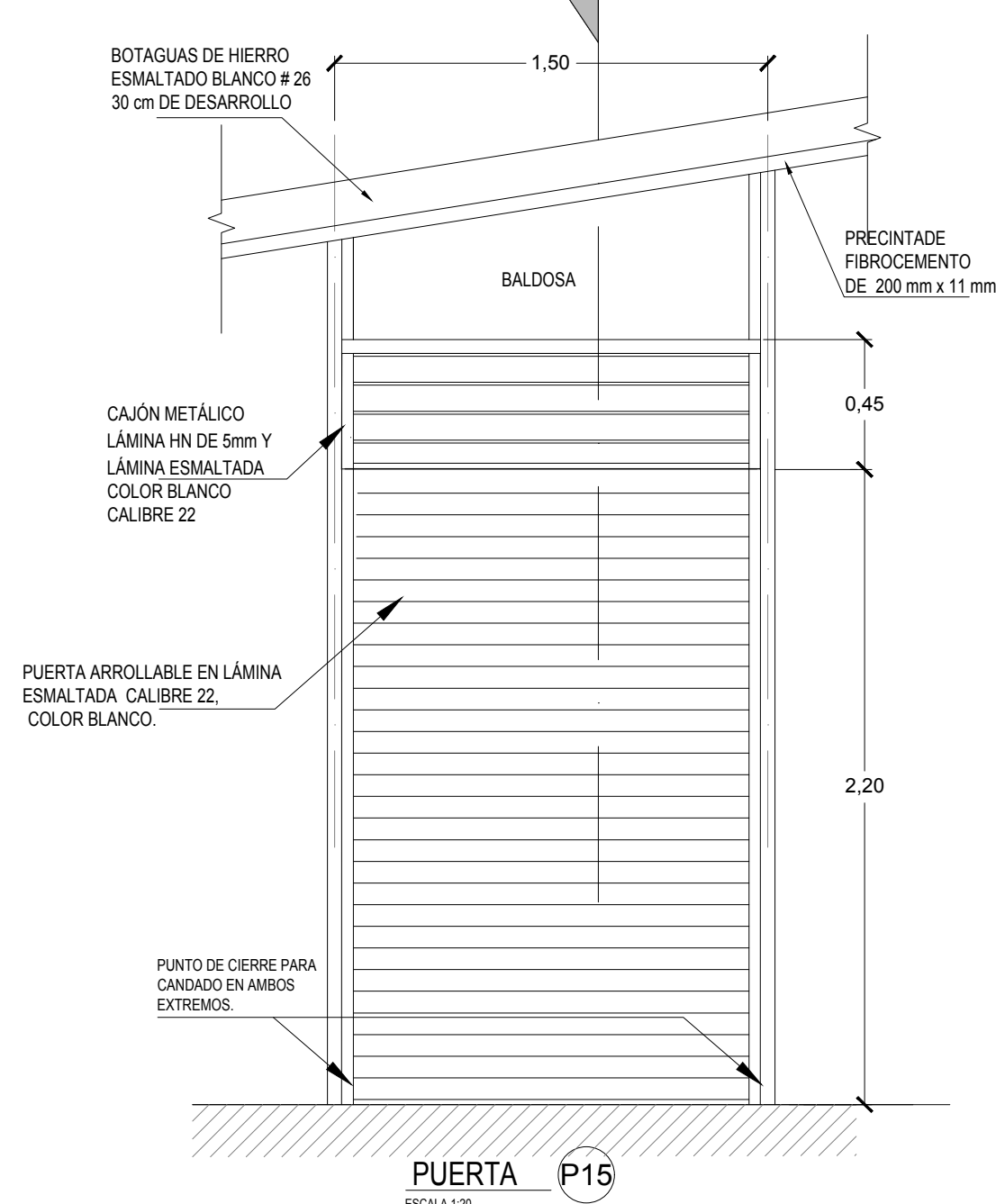

PUERTA P15
ESCALA 1:20

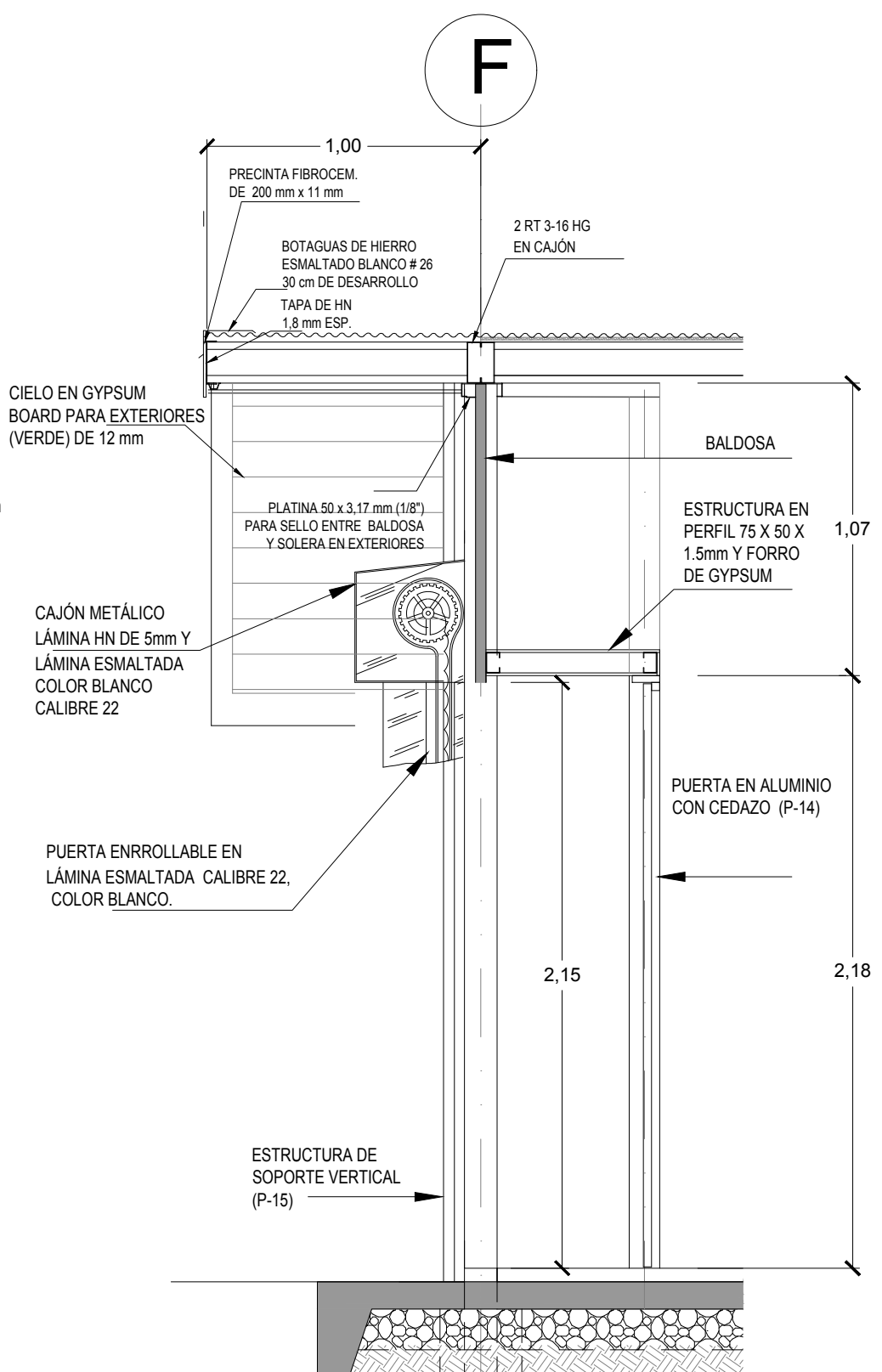

SECCION X-X
ESCALA 1:20

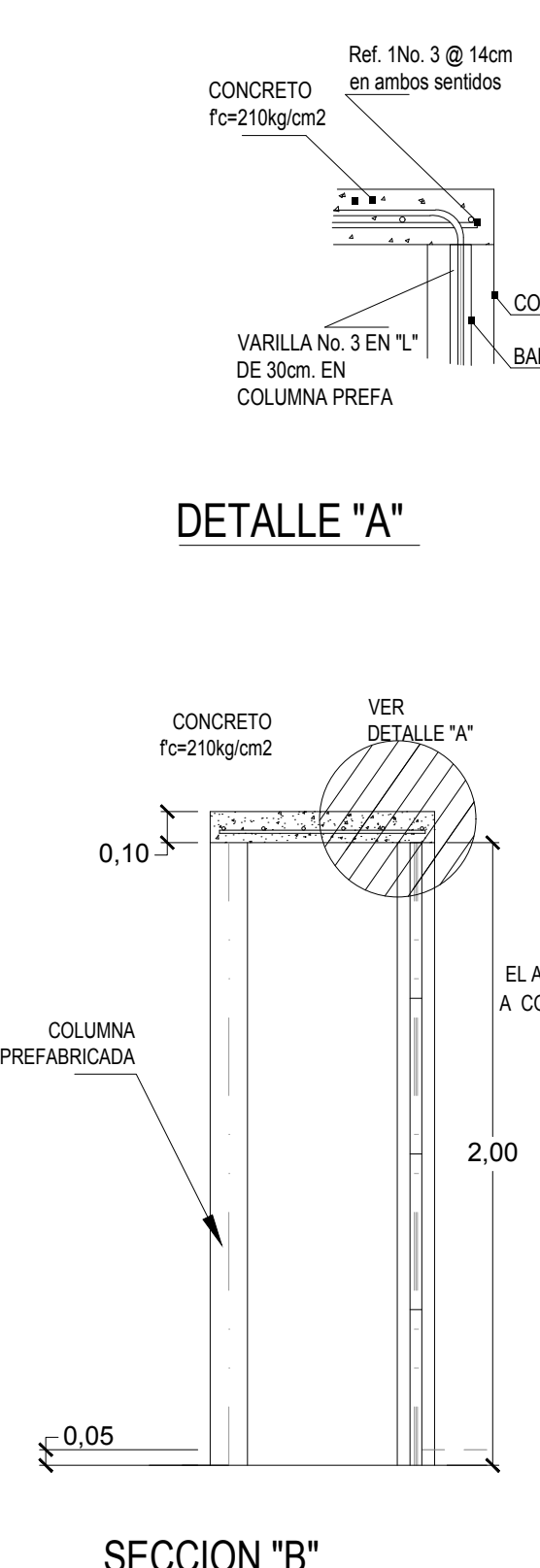

SECCION "B"

BODEGA DE LIMPIEZA

ESCALA 1:25

NOTAS DE VENTANERIA:

- 1- TODA LA VENTANERIA SERÁ DE MARCO DE ALUMINIO DE 5.0 cm, MONTADA SOBRE UNA BANQUINA DE RTG 0-16 HG.
- 2- TODOS LOS COMPONENTES METÁLICOS DE HG SERÁN PINTADOS CON DOS MANOS DE PINTURA ANTICORROSIVA ADHERENTE AL GALVANIZADO Y DOS MANOS DE ESMALTE ANTICORROSIVO DE PRIMERA CALIDAD.

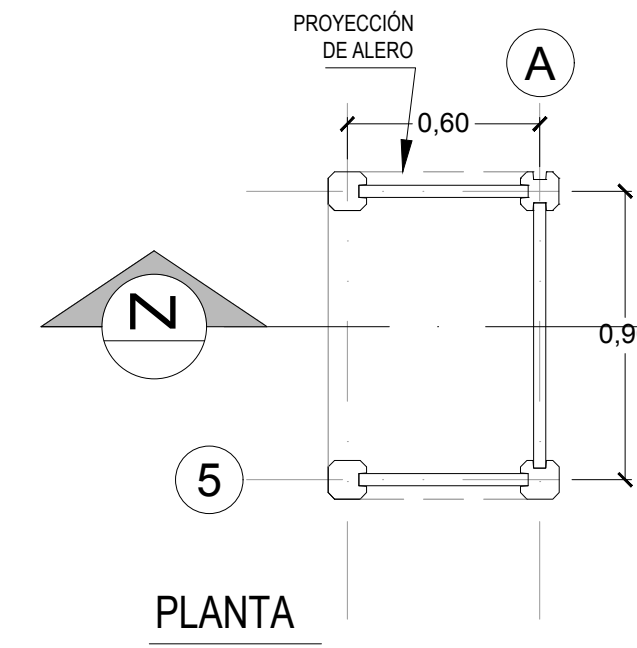

PLANTA

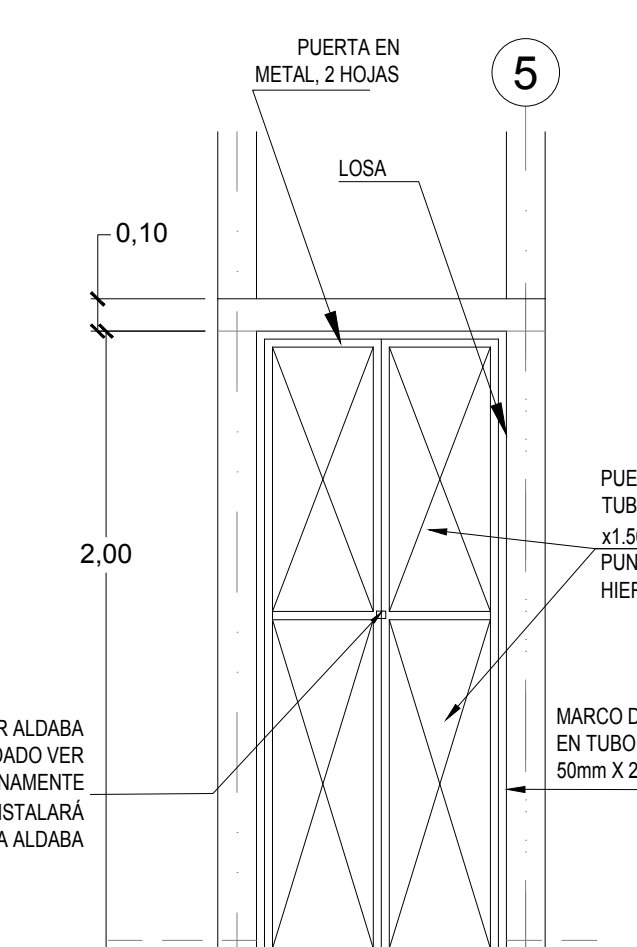

ELEVACION FRONTAL

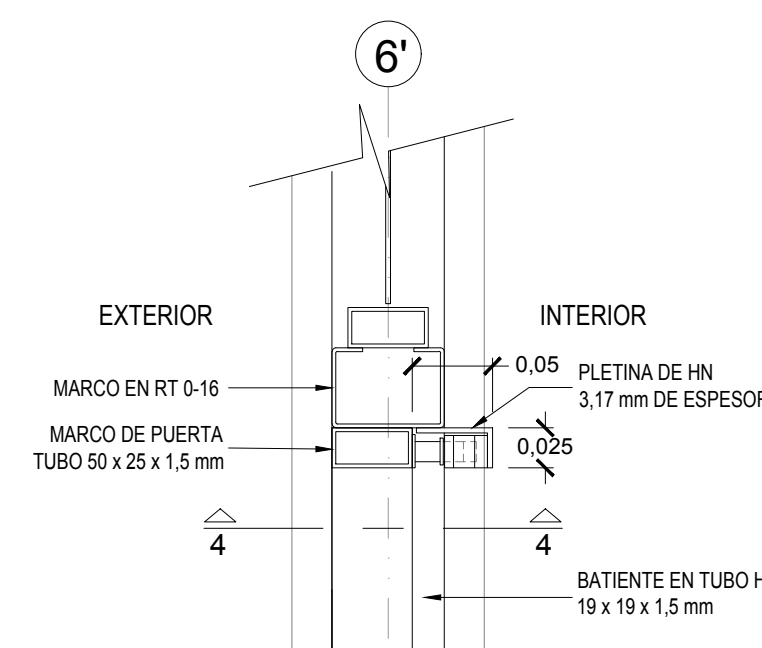

SECCIÓN TRANSVERSAL

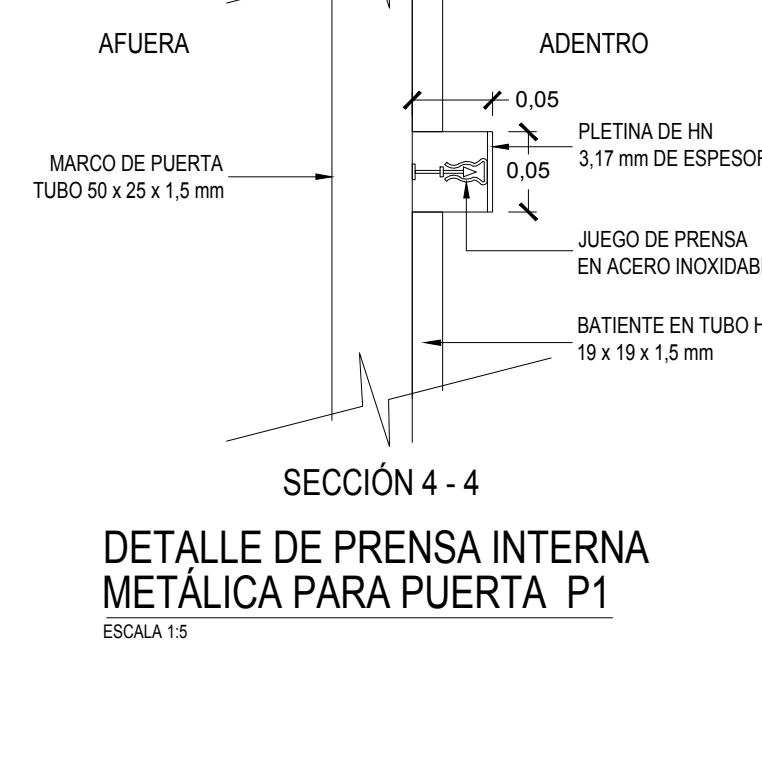

DETALLE DE PREENSA INTERNA METÁLICA PARA PUERTA P1
ESCALA 1:5

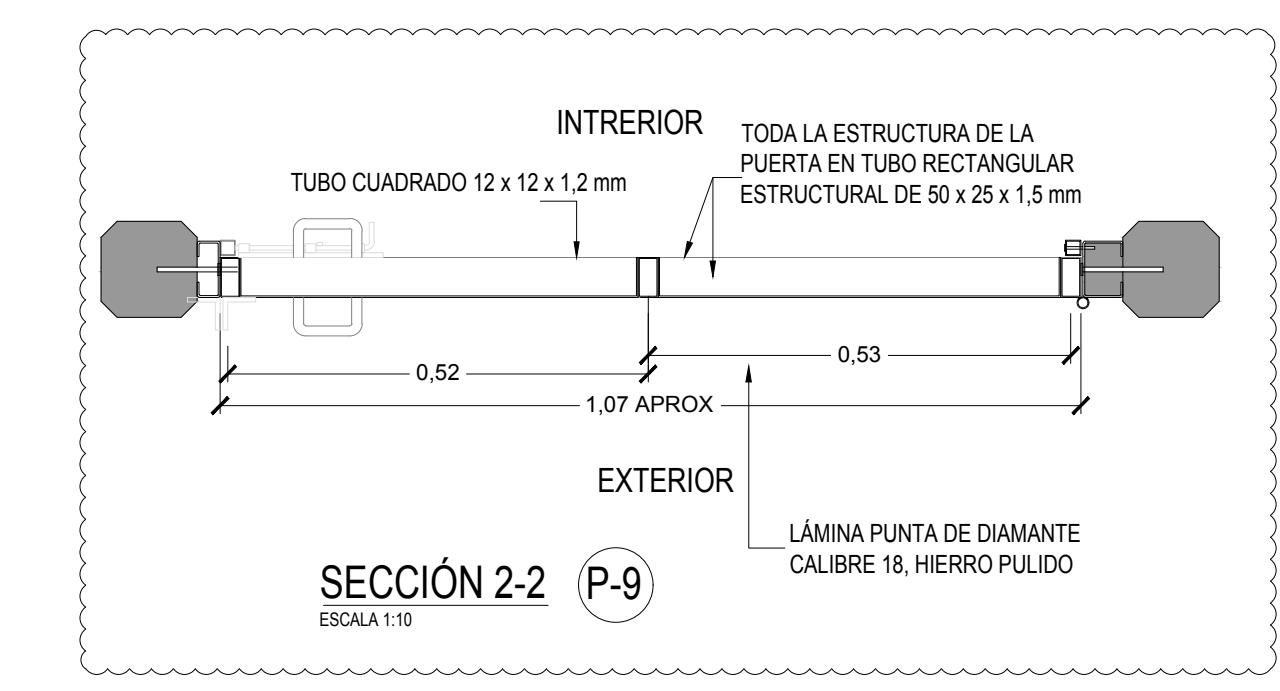

SECCIÓN 2-2 P-9
ESCALA 1:10

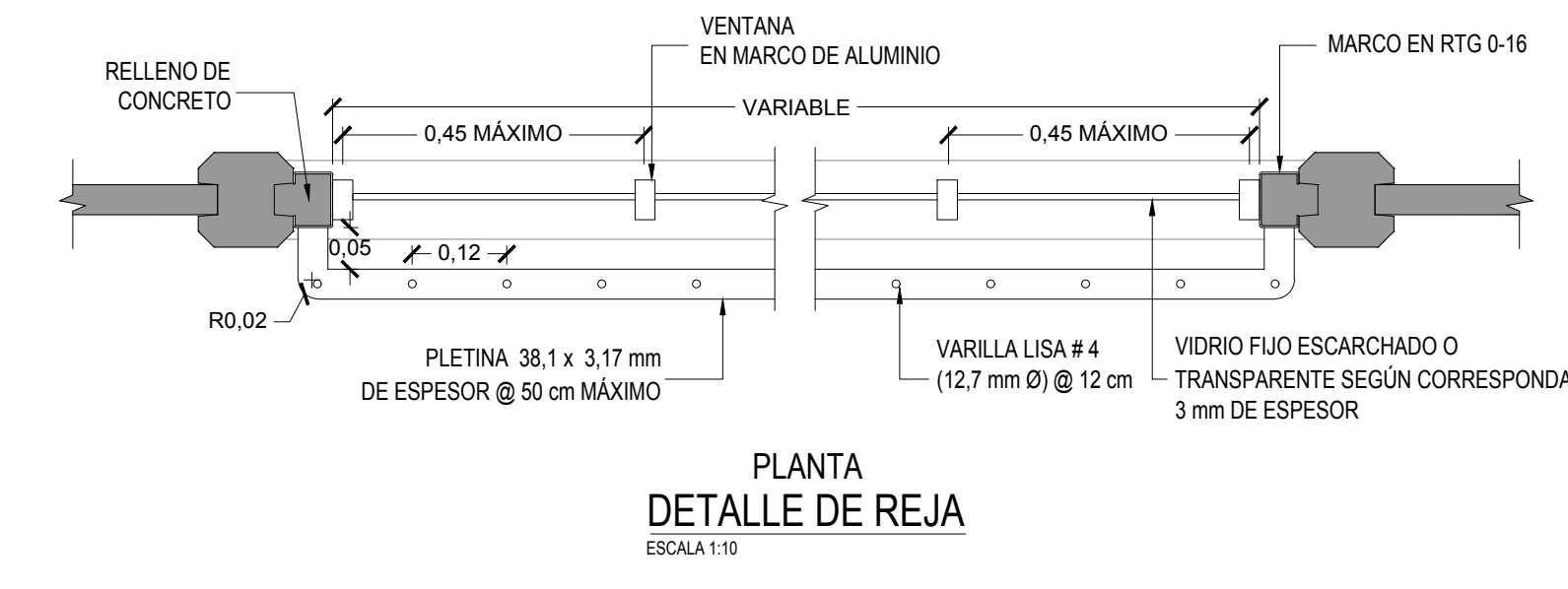

PLANTA DETALLE DE REJA
ESCALA 1:10

PROYECTO: COMEDOR 72m PROTOTIPO DISEÑO 2017
DEPARTAMENTO DE INVESTIGACIÓN:

DEPARTAMENTO DE INVESTIGACIÓN
ARQ. MARIO SHEDDEN HARRIS (JEFE)

COMISIÓN REVISORA:
ARQ. EDDY CALDERÓN LOBO (coordinador)
ARQ. JORGE SANABRIA GARCÍA
ARQ. RICARDO CALVO NAVARRO
ING. MARCO MATARRITA ALCOCER
ING. VICTOR ALVARADO BRICEÑO

ING. PAERCY WALLACE MULLING (US)
ARQ. MELISSA COTO UREÑA (DDIE)
ARQ. SERGIO SANDI ROJAS (DGPE)
ING. PABLO PIEDRA ANGULO (DEC)
ING. CESAR MONTERO NUÑEZ (PAE)

DIEE
DIRECCIÓN DE INFRAESTRUCTURA Y EQUIPAMIENTO EDUCATIVO
MEP

CONTENIDO:

- DETALLES DE PUERTAS
- DETALLES GENERALES.

INFORMACION DE REGISTRO PÚBLICO
PROPIETARIO: EL ESTADO - MEP
CÉDULA JURÍDICA:
ÁREA
PLANO CATASTRO

PROYECTO	FECHA	LÁMINA
EDUCATIVO		A-3 07