

A

B

C

D

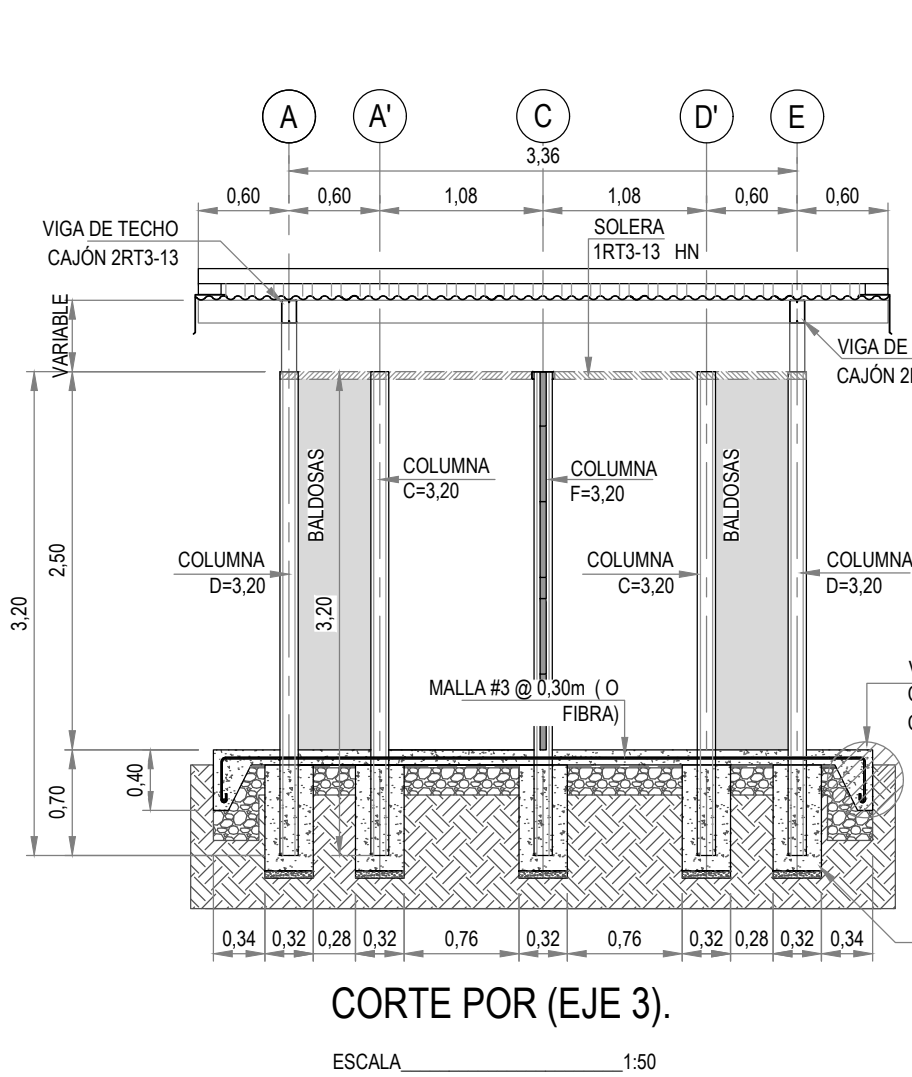

CORTE POR (EJE 3).

ESCALA 1:50

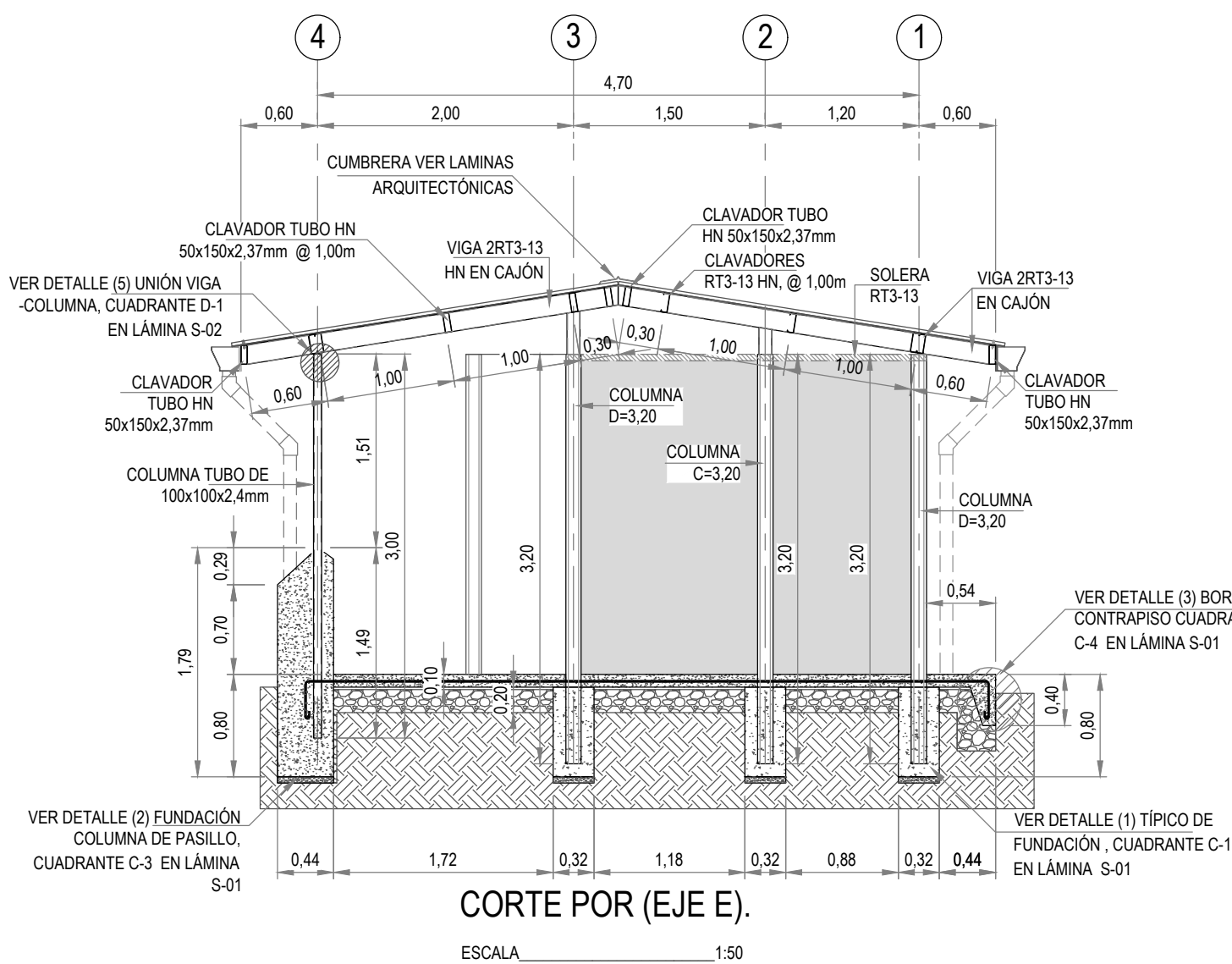

CORTE POR (EJE E).

ESCALA 1:50

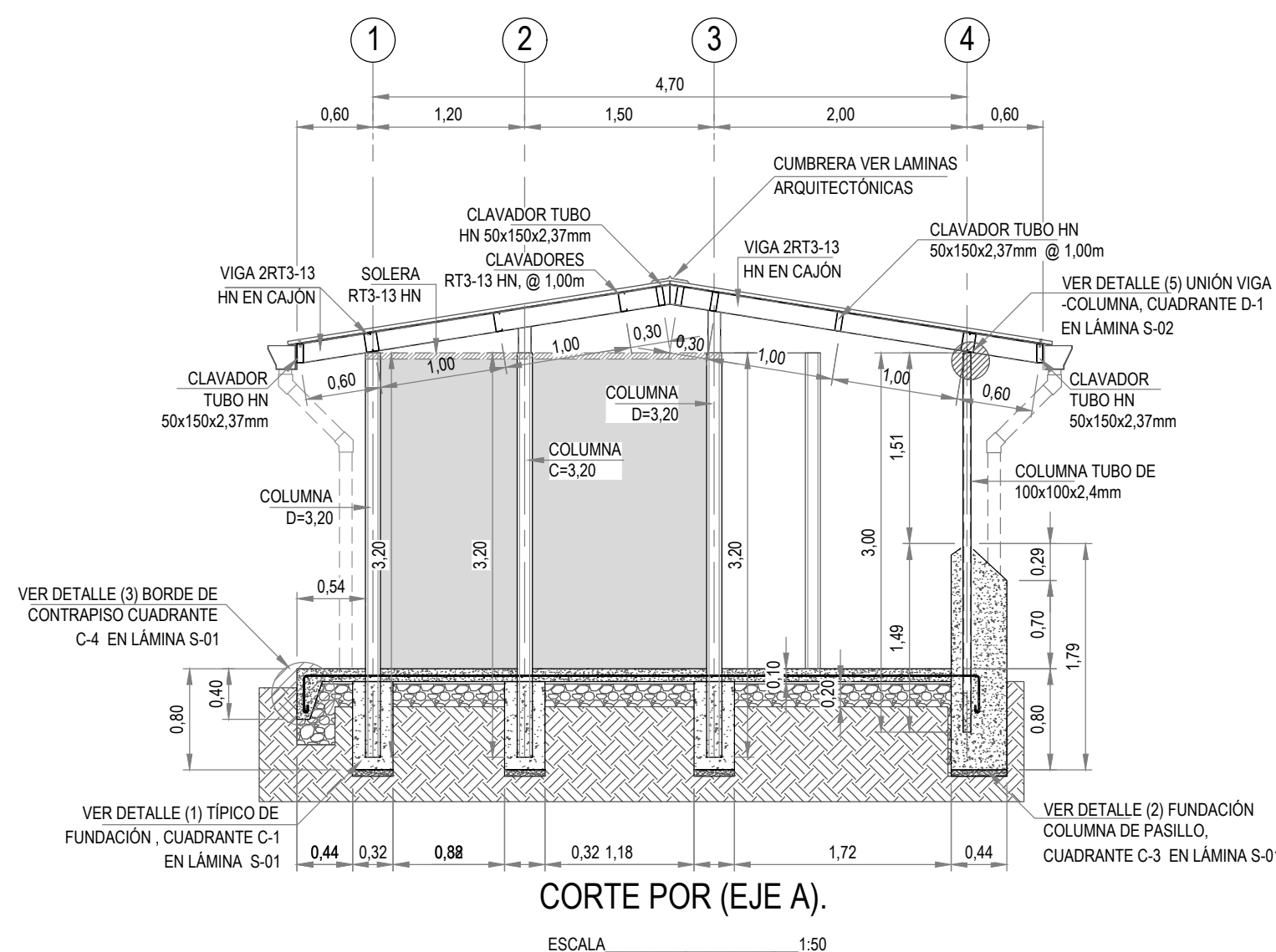

CORTE POR (EJE A).

ESCALA 1:50

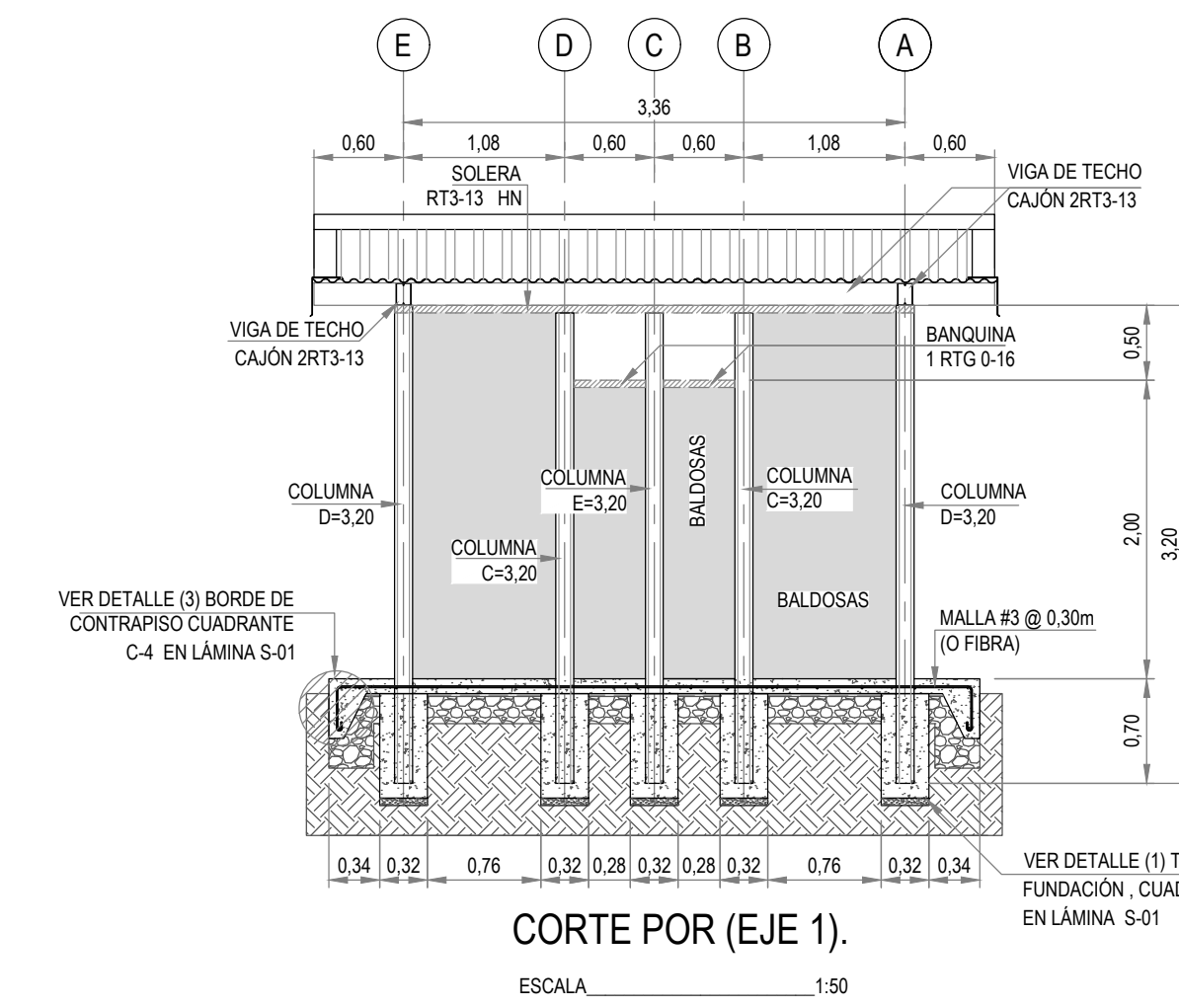

CORTE POR (EJE 1).

ESCALA 1:50

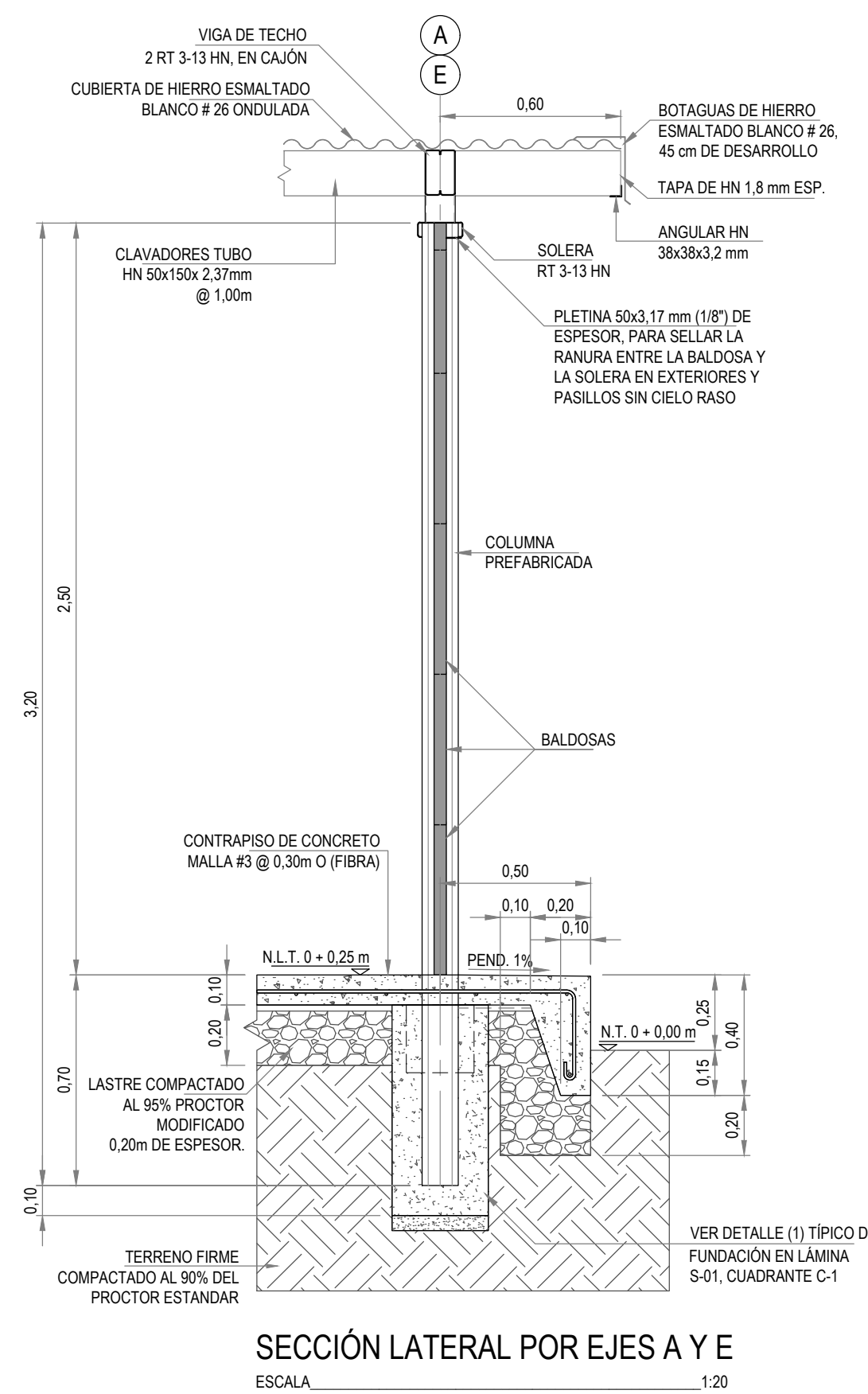

SECCIÓN LATERAL POR EJES A Y E.

ESCALA 1:20

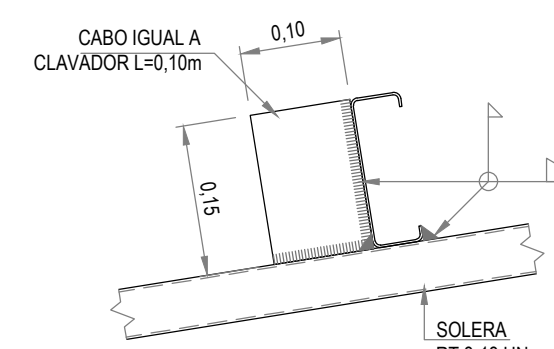

DETALLE DE FIJACIÓN DE CLAVADOR.

ESCALA 1:7.5

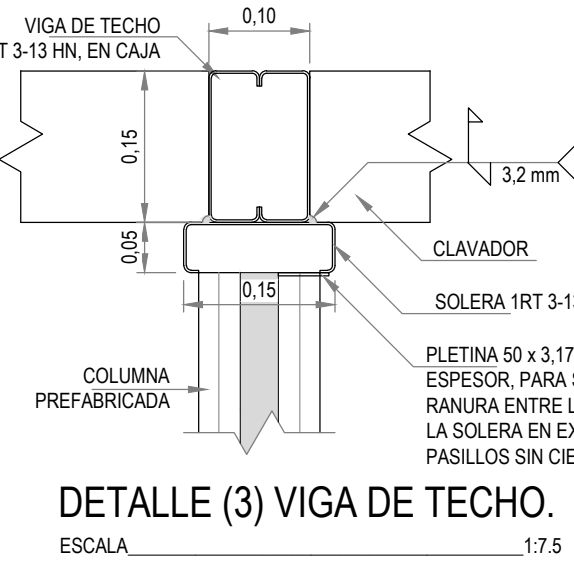

DETALLE (3) VIGA DE TECHO.

ESCALA 1:7.5

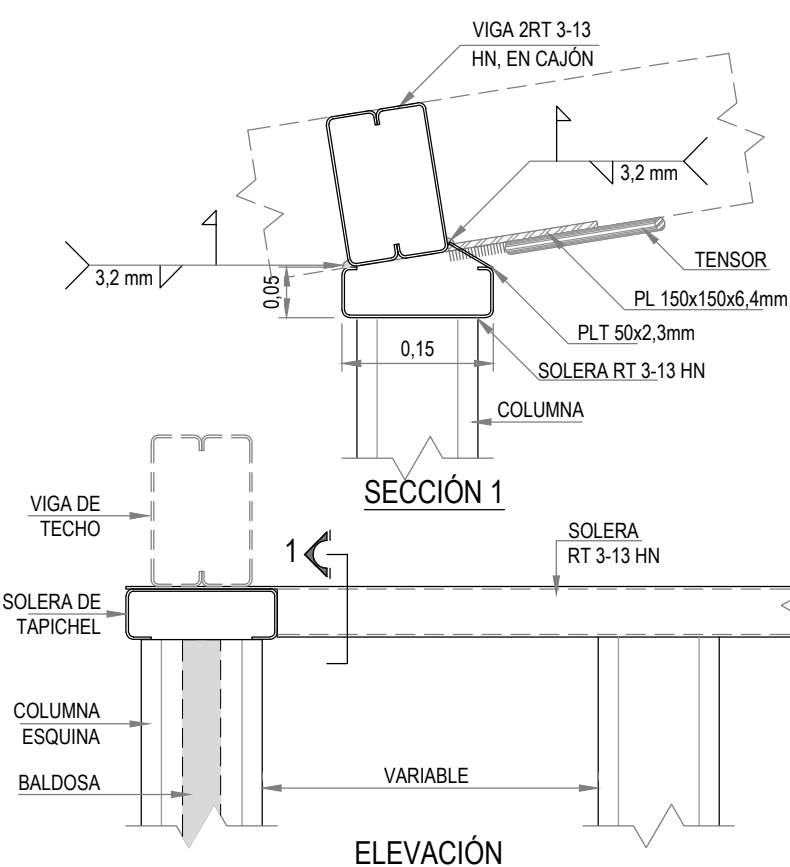

DETALLE DE SOLERA EN VENTANAL FRONTAL Y POSTERIOR.

ESCALA 1:7.5

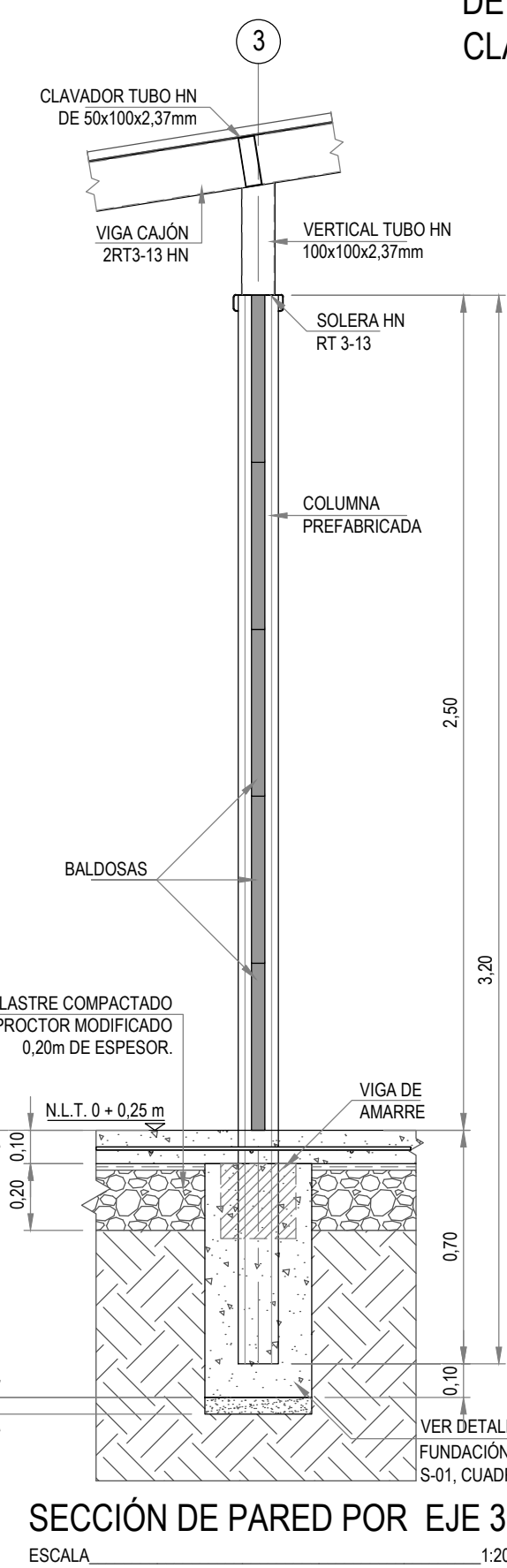

SECCIÓN DE PARED POR EJE 3.

ESCALA 1:20

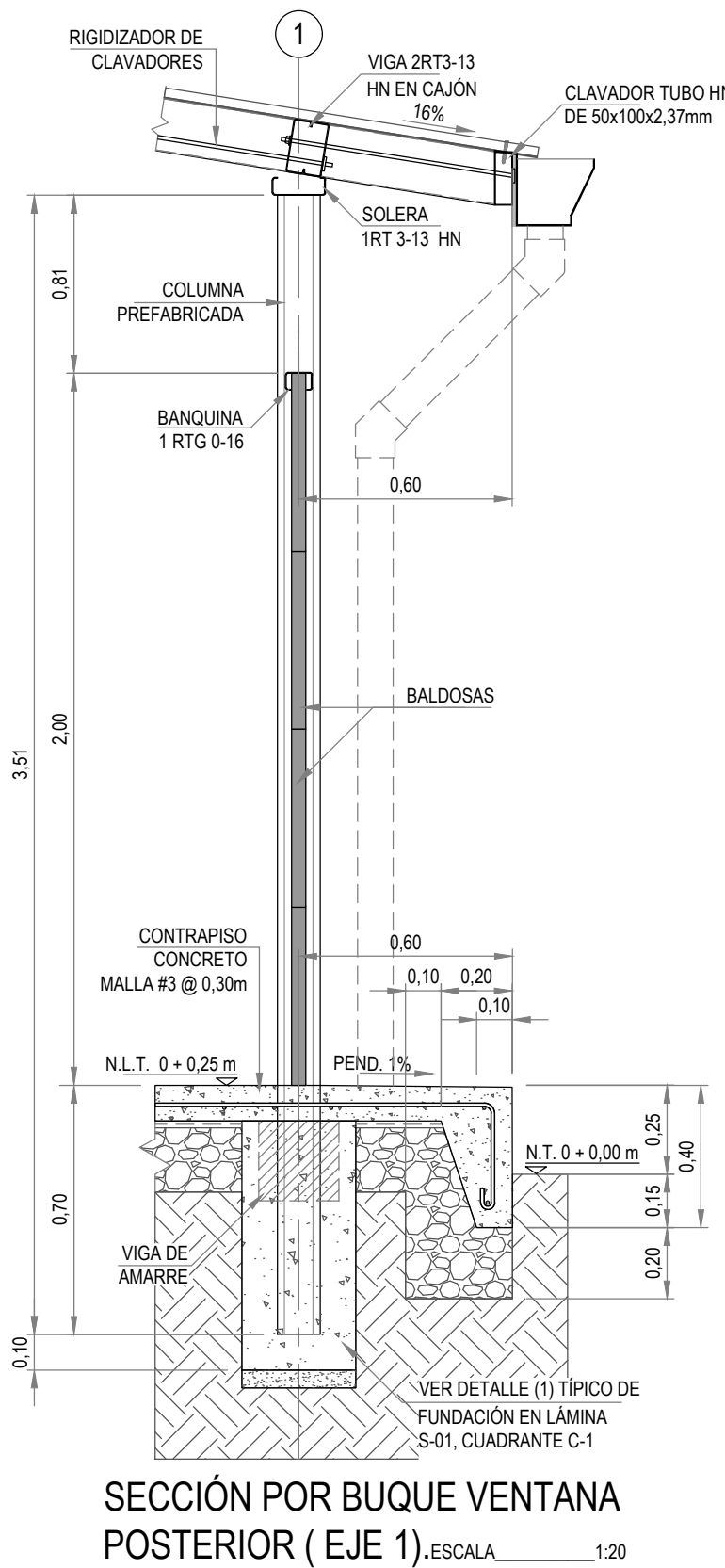

SECCIÓN POR BUQUE VENTANA POSTERIOR (EJE 1).

ESCALA 1:20



CONTRATO OC 1127978  
MONTO c 11,226,704.00  
FECHA VISADO CFIA 18/12/2023  
CATASTRO SI-111111-1111  
ÁREA DE TASACIÓN (CFIA) 16 M2  
REGISTRADO POR A-5903  
BITACORA

ESTE SELLO TIENE UNA VIGENCIA DE 4 AÑOS, VENICE EL 18/12/2027  
(vencimiento aplica sólo a planos constructivos)



SI NO HAY CONCORDANCIA ENTRE LA INFORMACIÓN DEL SELLO Y EL RESULTADO DE LA CONSULTA MEDIANTE EL CÓDIGO, EL SELLO ES NULO.

NOMBRE DEL PROYECTO	
Batería Sanitaria DIE 2016 Tipo 6 16 m²	
CLASIFICACIÓN SEGÚN DECRETO 36550	
INSCRIPCIÓN DE PLANOS TIPO ANTE CFIA	
PROPIETARIO	CEDULA
MINISTERIO DE EDUCACIÓN PÚBLICA	2-100-042002
DIRECCIÓN	UBICACIÓN
AVENIDA 3 CALLE 1, SAN JOSÉ	PROVINCIA: SAN JOSÉ
DISTRITO: CARMEN	CANTÓN: SAN JOSÉ
Elaboración de planos y documentos	
ANTEPROYECTO	A-5903 SHEDDEN HARRIS MARIO ENRIQUE
IC-5771 MENDOZA MORA HECTOR	IE-14779 BENAVIDES ARIAS LUIS FABRICIO
PLANOS Y ESPECIFICACIONES TÉCNICAS	A-5903 SHEDDEN HARRIS MARIO ENRIQUE
IC-5771 MENDOZA MORA HECTOR	IE-14779 BENAVIDES ARIAS LUIS FABRICIO

ATENCIÓN MUNICIPALIDAD  
Este proyecto no cuenta con profesional responsable de ejecución de obra  
No puede tramitarse la SOLICITUD DE MEDIDORES, ni el PERMISO MUNICIPAL hasta que se complete la información bajo esta leyenda y se cuente con el sello del Colegio Federado de Ingenieros y Arquitectos de Costa Rica

PROYECTO:  
**BATERÍA SANITARIA TIPO 6 (2i) 16m²**  
PROTOTIPO 2023

-DEPARTAMENTO DE PROCESOS Y SOPORTE  
ARQ. MARIO SHEDDEN HARRIS  
ING. CIV. HECTOR MENDOZA MORA  
ING. ELÉC. FABRICIO BENAVIDES ARIAS

INFORMACIÓN REGISTRO PÚBLICO:  
PROPIETARIO:  
CEDULA JURIDICA:  
ÁREA:  
PLANO CATASTRO:

CONTENIDO:

- CORTES ESTRUCTURALES.  
- DETALLES ESTRUCTURALES.

ESCALA	FECHA	LÁMINA
INDICADA	2023	<b>S-02 6/10</b>