

PLANTA DE TECHO  
ESCALA 1:50

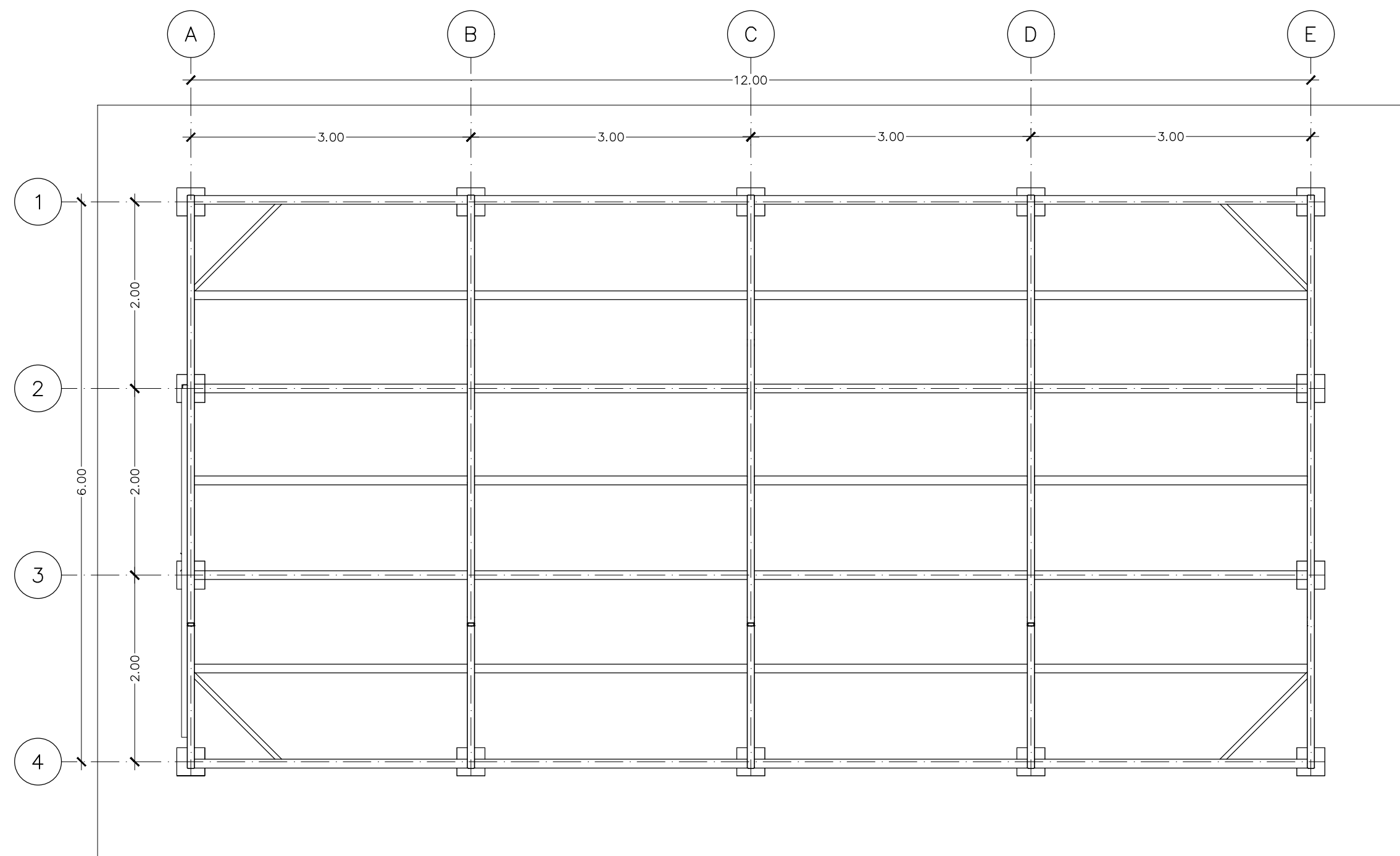

PLANTA ESTRUCTURAL DE TECHOS  
ESCALA 1:50

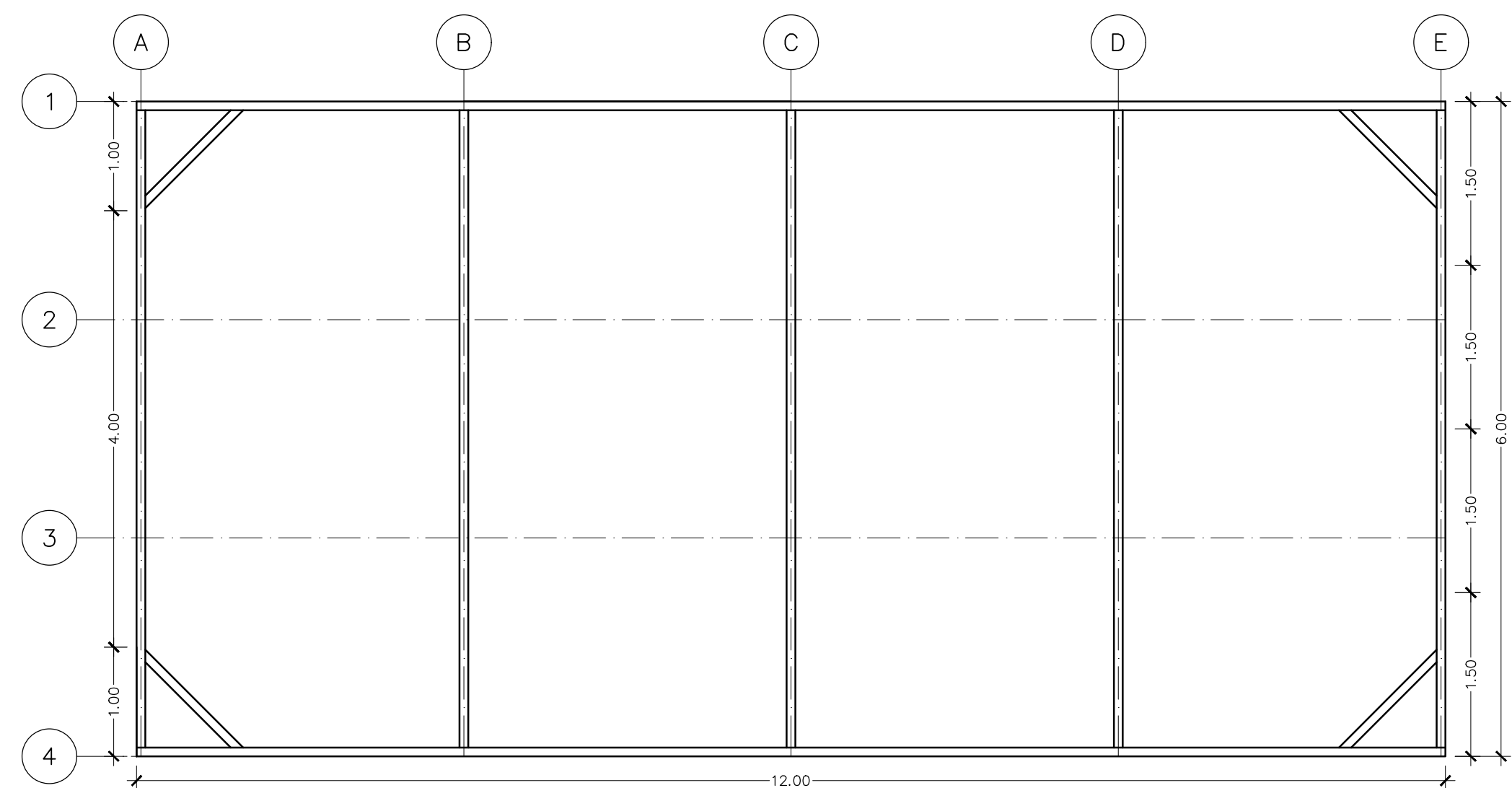

ESTRUCTURA DE TECHO EN H=3M  
ESCALA 1:50

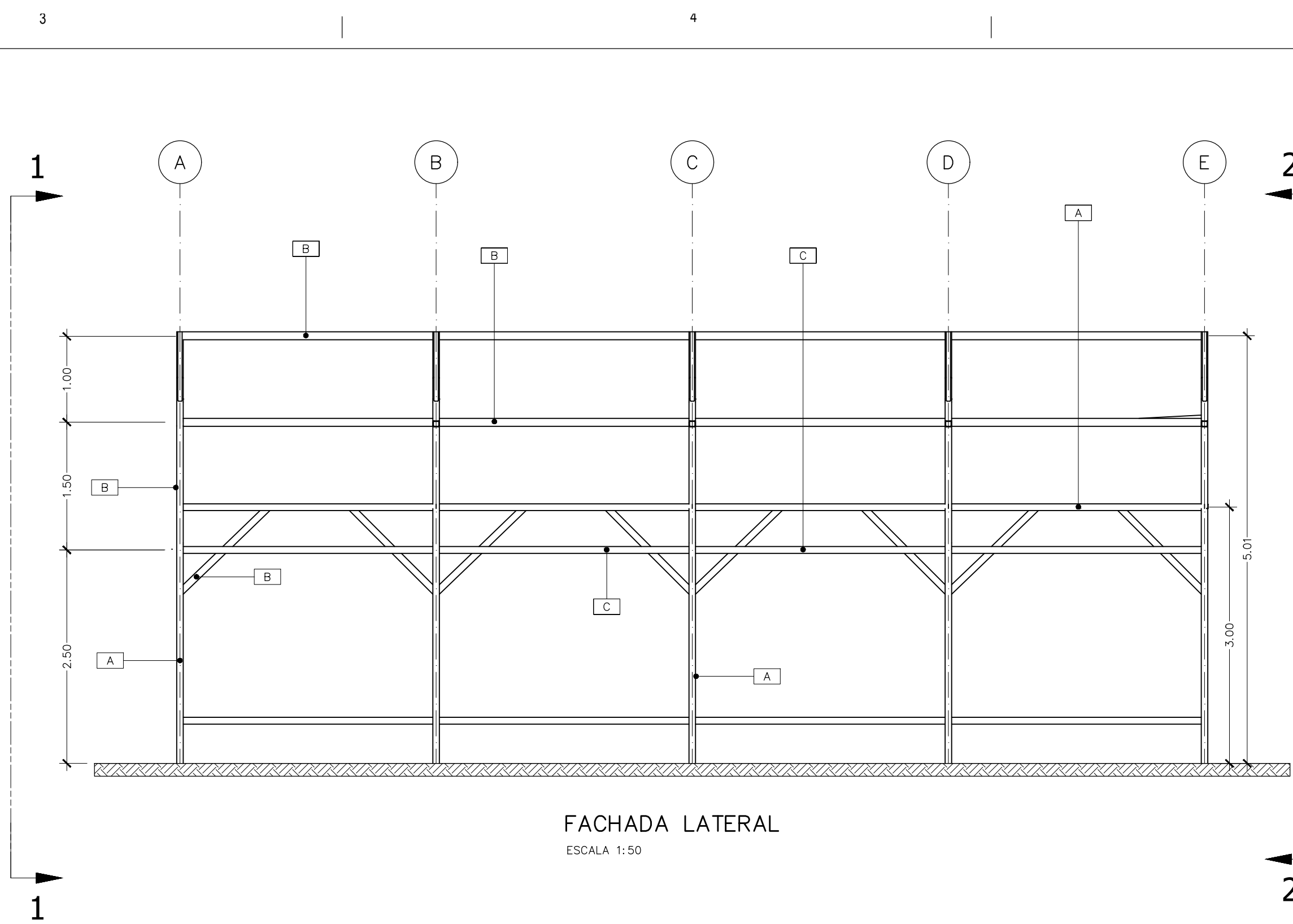

FACHADA LATERAL  
ESCALA 1:50

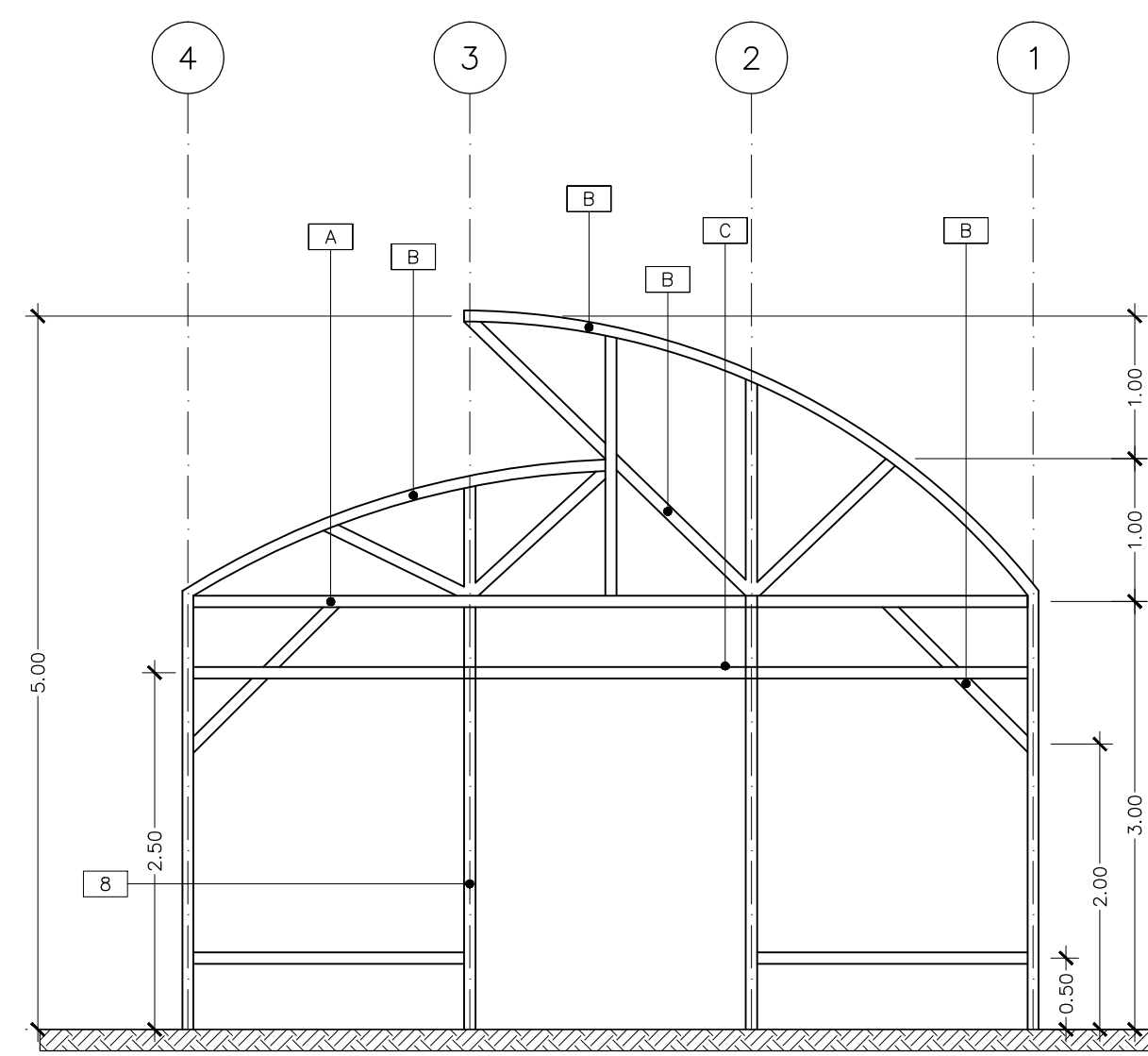

FACHADA 2  
ESCALA 1:50

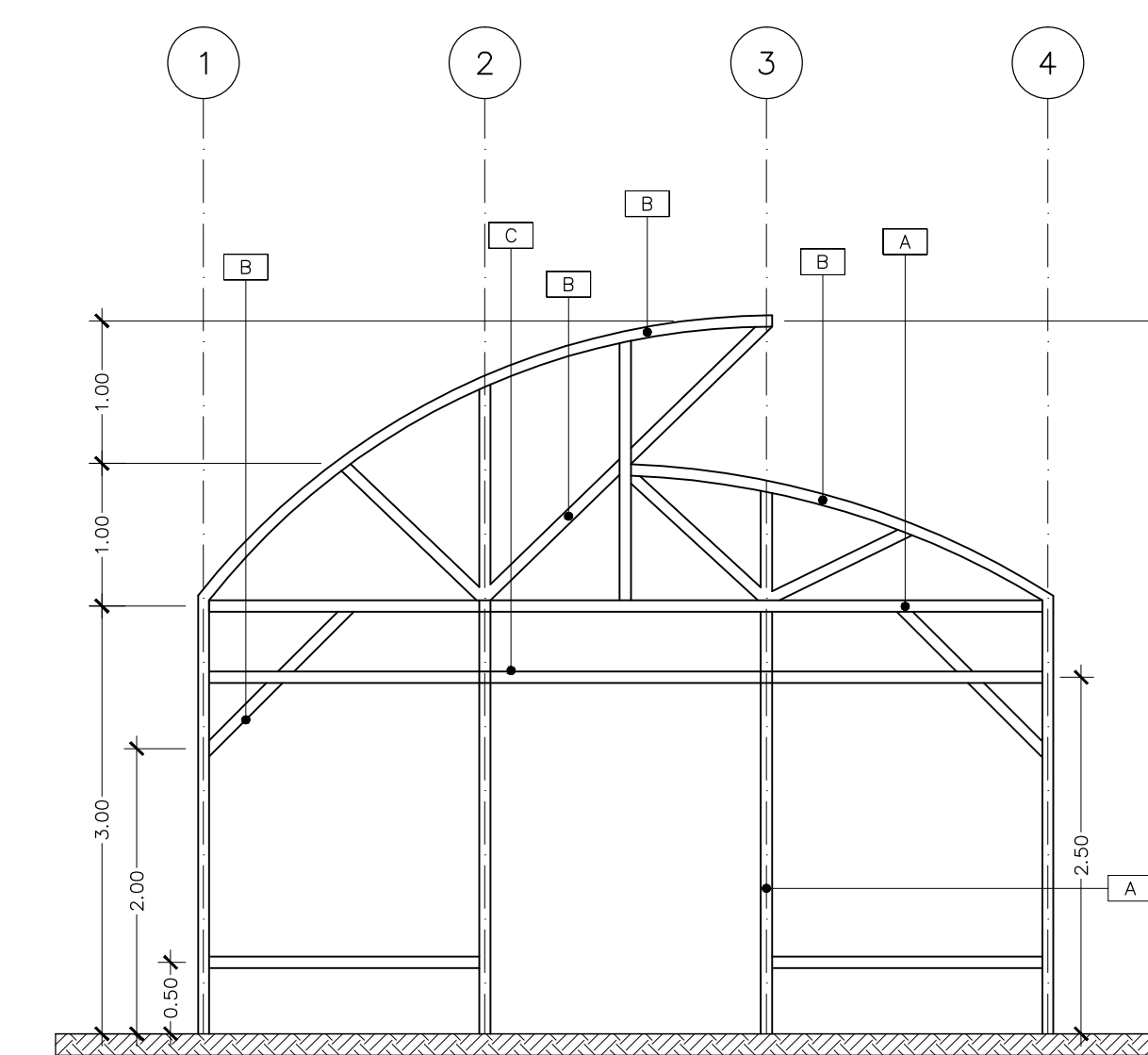

FACHADA 1  
ESCALA 1:50

PROYECTO: IVERNADERO HG  
 PROTOTIPO DIEE 2018  
 DEPARTAMENTO DE INVESTIGACIÓN  
 ARQ. MARIO SHEDDEN HARRIS (JEFE)  
 COMISIÓN REVISORA:  
 ARQ. EDDY CALDERÓN LOBO (coordinador)  
 ARQ. JORGE SANABRIA GARCÍA  
 ARQ. RICARDO CALVO NAVARRO  
 ING. MARCO BAGNARELLO QUESADA  
 ING. VÍCTOR ALVARADO BRICEÑO  
 ING. ALLAN RAMÍREZ SOLANO  
 ARQ. MELISSA COTO UREÑA (DDIE)  
 ING. PABLO PIEDRA ÁNGULO (DEC)  
 ING. CESAR MONTERO NUÑEZ (PAE)  
 ING. PABLO CORRALES CORDERO (DEC)



UNIVERSIDAD DE COSTA RICA  
 PROFESIONAL RESPONSABLE DISEÑO  
 ING. NELSON ACUÑA BERMUDEZ



INFORMACIÓN REGISTRO PÚBLICO  
 PROPIETARIO: EL ESTADO - MEP  
 CÉDULA JURÍDICA: 2-100042002  
 ÁREA:  
 PLANO CATASTRO: TODO EL TERRITORIO NACIONAL

PROYECTO	FECHA	LÁMINA
EDUCATIVO	2018	A-3 03

**cfia**  
 Colegio Federado de Ingenieros y de Arquitectos de Costa Rica

CONTRATO OC 871418  
 MONTO ₡ 5,376,000.00  
 FECHA 30/04/2019  
 CATASTRO SJ-000000.000-0  
 TAMAÑO 72 M2  
 REGISTRADO POR A-8333  
 BITACORA

ESTE SELLO TIENE UNA VIGENCIA DE 4 AÑOS, VENCE EL 30/04/2023  
 (vencimiento aplica sólo a planos constructivos)

SI NO HAY CONCORDANCIA ENTRE LA INFORMACIÓN DEL SELLO Y EL RESULTADO DE LA CONSULTA MEDIANTE EL CÓDIGO, EL SELLO ES NULO.

**INFORMACIÓN DEL PROYECTO**  
 INVERNADERO HG TR  
 CLASIFICACIÓN SEGÚN DECRETOS 86550  
 INSCRIPCIÓN DE PLANOS TIPO ANTE CFIA  
 PROPIETARIO CÉDULA  
 DIRECCIÓN DE INFRAESTRUCTURA Y EQUIPAMIENTO EDUCATIVO - MEP 2100042002  
 DIRECCIÓN UBICACIÓN  
 NO HAY DIRECCIÓN EXACTA PROVINCIA: SAN JOSE  
 PORQUE SE PODRÁ DESARROLLAR CANTÓN: SAN JOSE  
 EN CUALQUIER PARTE DEL PAÍS. DISTRITO: CARMEN

**PLANOS Y DOCUMENTOS**  
 ANTEPROYECTO A-22053 CALDERÓN LOBO EDDY  
 A-8333 SANABRIA GARCÍA-SALAS JORGE  
 IC-26578 RAMÍREZ SOLANO ALLAN  
 A-8333 SANABRIA GARCÍA-SALAS JORGE  
 PLANOS Y ESPECIFICACIONES IC-25423 ACUÑA BERMUDEZ NELSON FERNANDO

**ATENCIÓN MUNICIPALIDAD**  
 Este proyecto no cuenta con profesional responsable de ejecución de obra  
 No puede tramitarse la SOLICITUD DE MEDIDORES, ni el PERMISO MUNICIPAL hasta que se complete la información bajo esta leyenda y se cuente con el sello del Colegio Federado de Ingenieros y Arquitectos de Costa Rica

CONTENIDO:  
 IVERNADERO DE HG  
 - PLANTA DE TECHOS  
 - PLANTAS ESTRUCTURALES DE TECHOS  
 - FACHADAS