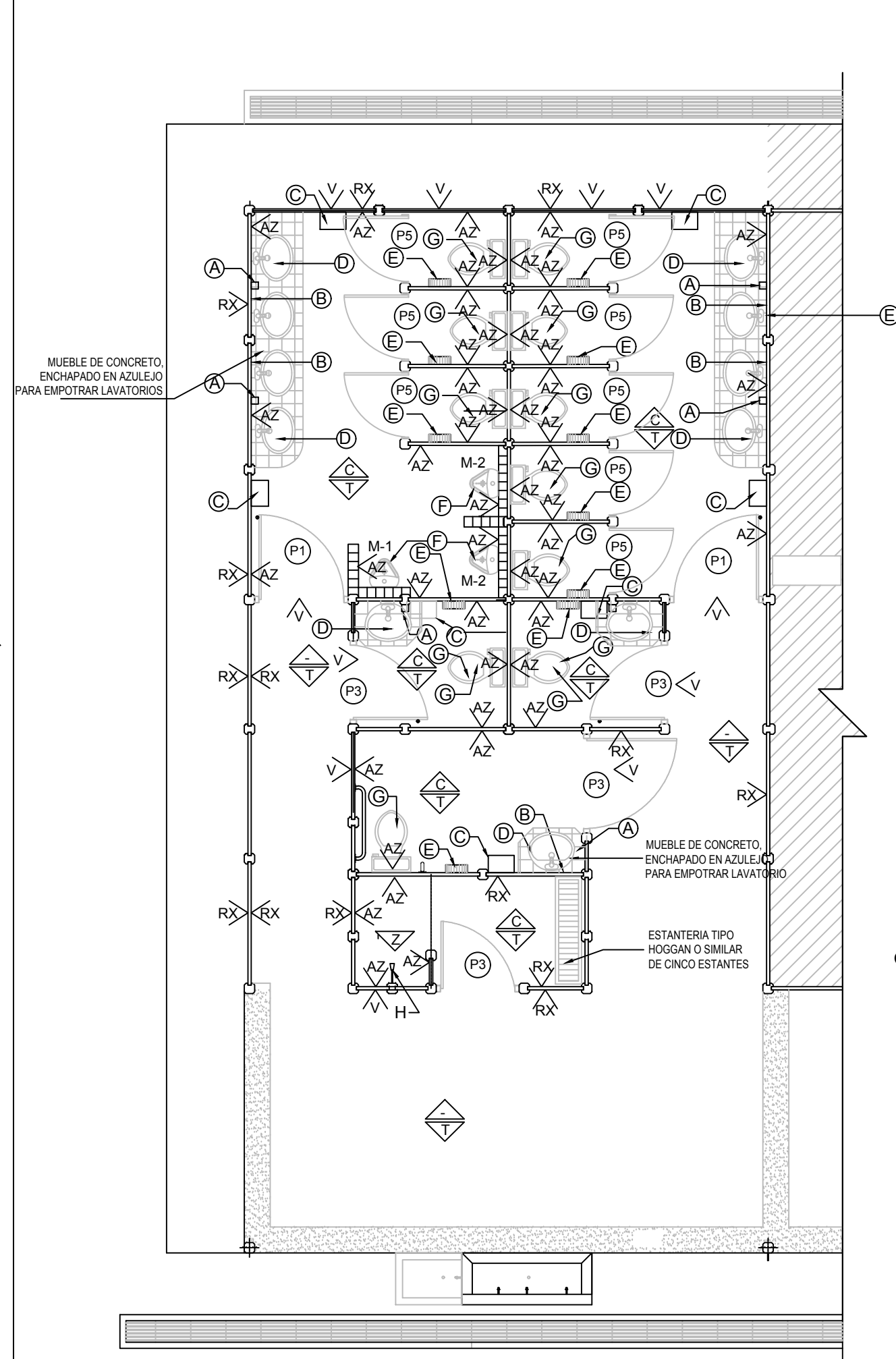
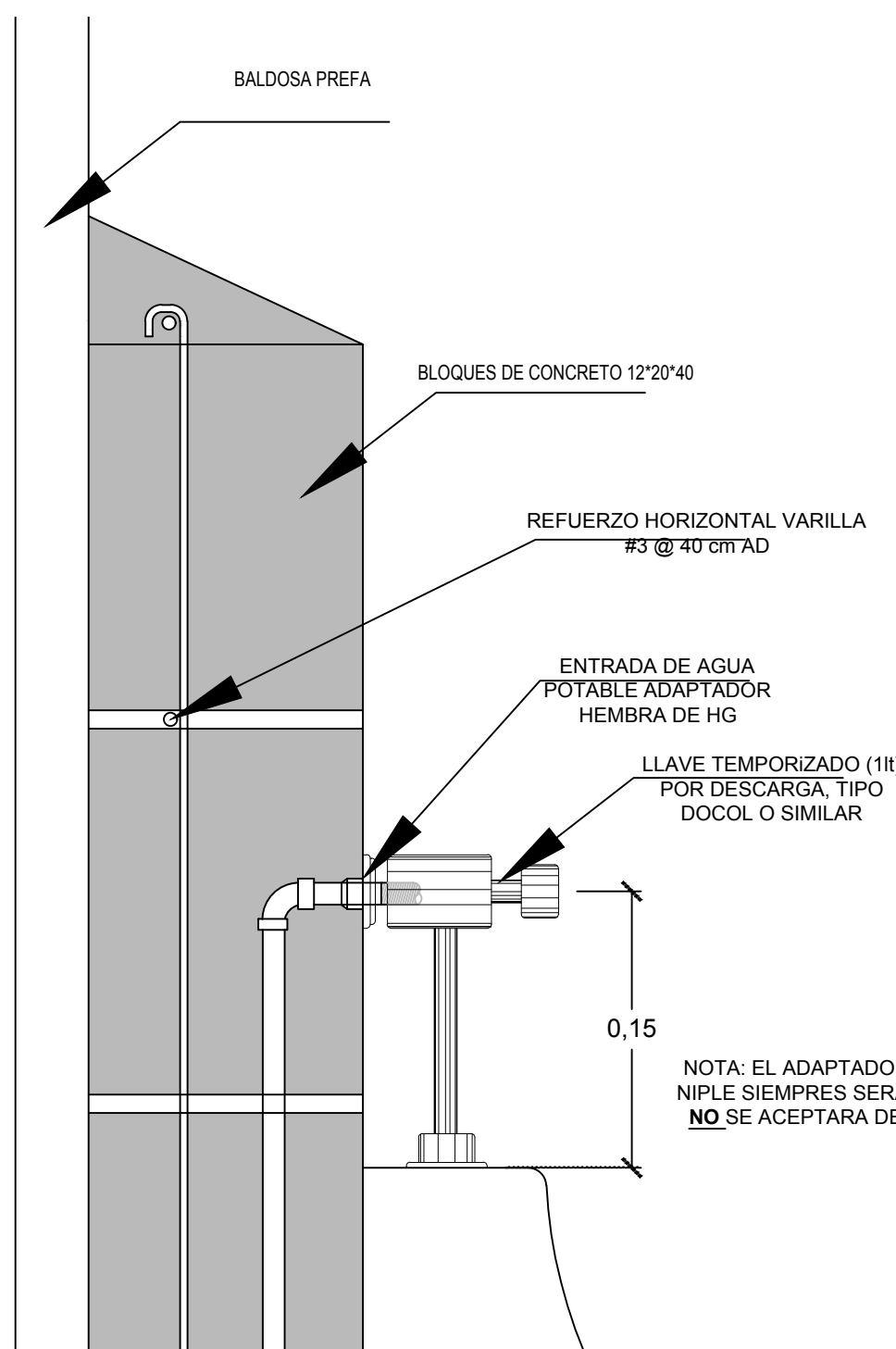

A

PLANTA DE DISTRIBUCIÓN MOBILIARIOS Y ACABADOS
ESCALA 1:50

C

DETALLE LLAVE TEMPORIZADA
ESCALA 1:4

D

TABLA DE ACABADOS	
	CIELO SUSPENDIDO DE FIBRA MINERAL 8 mm
	PISO DE TERRAZO PULIDO
	PISO ENCHAPADO EN AZULEJO
	PISO CON ACABADO ESCOBILLADO
	REPELLO FINO 0.3 cm TIPO REPEMAX O SUPERIOR
	VENTANA Y REJAS
	ENCHAPE DE AZULEJO, ALTURA 1,90 m S.N.P.T.
(NEC)	NO ENTRA EN CONTRATO

NOTA: El contratista deberá presentar muestras de terrazo según especificaciones, a escoger por la Junta.

2

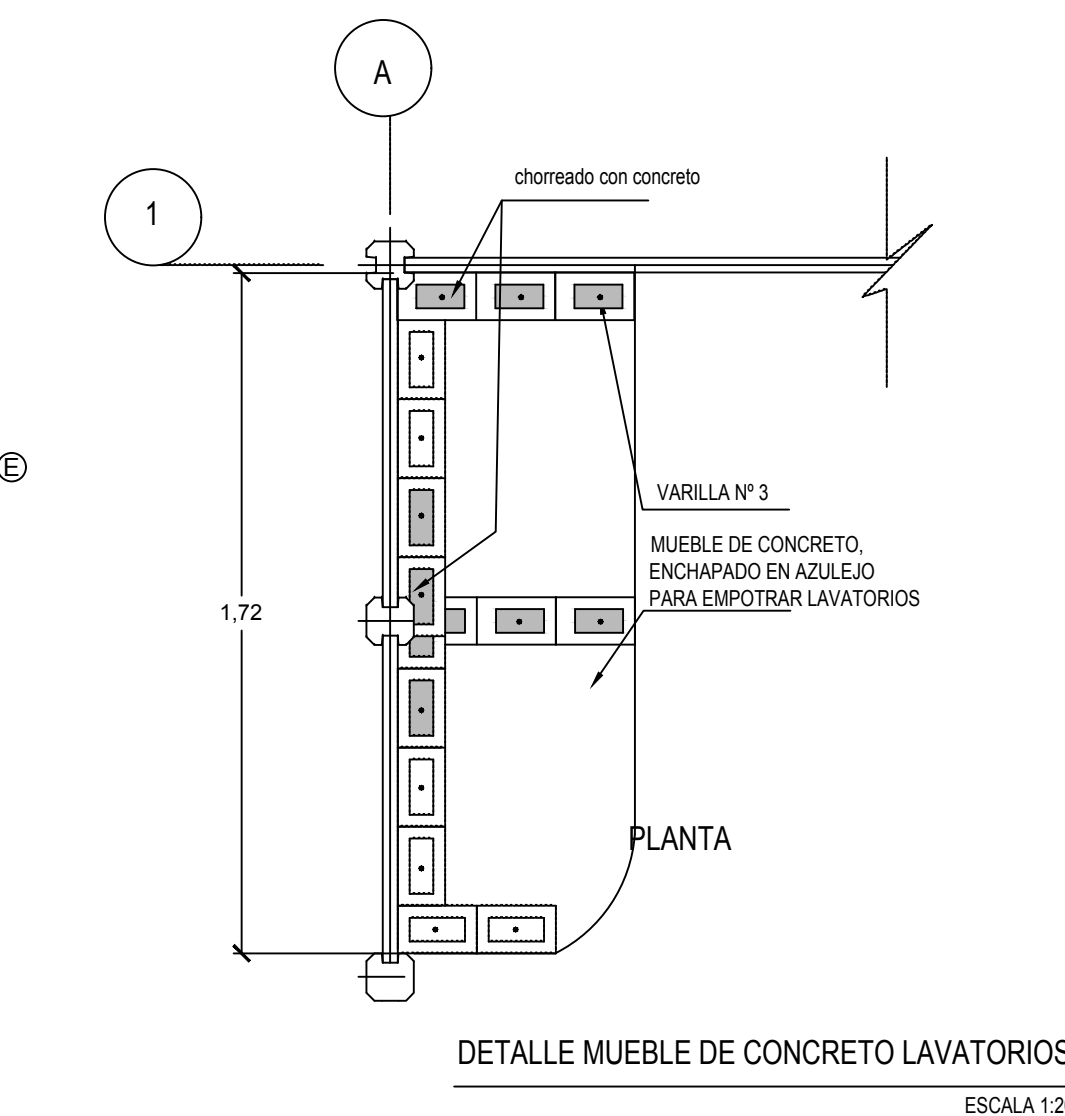
DETALLE BANQUINA B-1
(EN PAREDES DIVISORIAS DE INODOROS)

ESCALA 1:10

SIMBOLOGIA DE ACCESORIOS A COLOCAR	
	SUMINISTRADOR DE JABÓN TIPO SANI FRESH O SIMILAR APROBADO
	ESPEJO DE 6 mm DE ESPESOR MONTADO EN MARCO DE PERFILES DE ALUMINIO, COLOR NATURAL PULIDO, CON SU BORDE INFERIOR A 80 cm S.N.P.T., POR TODO EL ANCHO DEL MUEBLE DEL LAVATORIO, 3 DE 1,00X0,80 Y 1 DE 1,00X0,60
	PAPELERA EN HN, VER DETALLE EN LÁMINA 4 / 5
	LAVATORIO AQUALYN DE UN HUECO, AMERICAN STANDARD O SUPERIOR, CACHERA DE METAL CROMADO CON BOTON DE PRESION TIPO "PUSH", a 80 cm S.N.P.T.
	PORTA ROLLOS DE TAPA ACRILICA, BASE DE PLÁSTICO DE SCOTT PAPER O SIMILAR
	MINGITORIO TIPO ARTICO DE AMERICAN STANDARD O SUPERIOR, MEDIANO COLOR BLANCO, CON BOTON DE PRESION TIPO "PUSH", ALTURA SEGÚN CATALOGO DE FABRICANTE
	INODORO ECOLINE DE AMERICAN STANDARD O SUPERIOR, COLOR BLANCO ANTIVANDÁLICO
	DUCHA DE PLÁSTICO CROMADO

TABLA DE ACABADOS	
	CIELO SUSPENDIDO DE FIBRA MINERAL 8 mm
	PISO DE TERRAZO PULIDO
	PISO ENCHAPADO EN AZULEJO
	PISO CON ACABADO ESCOBILLADO
	REPELLO FINO 0.3 cm TIPO REPEMAX O SUPERIOR
	VENTANA Y REJAS
	ENCHAPE DE AZULEJO, ALTURA 1,90 m S.N.P.T.
(NEC)	NO ENTRA EN CONTRATO

NOTA: El contratista deberá presentar muestras de terrazo según especificaciones, a escoger por la Junta.

3

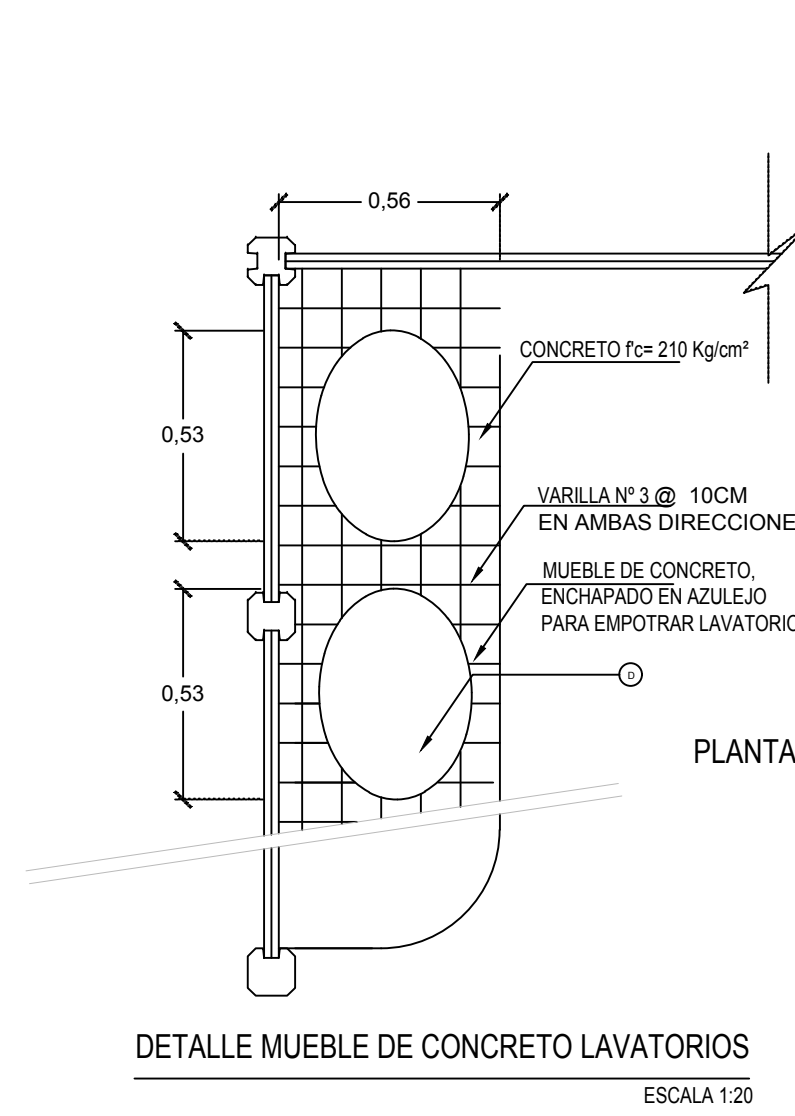
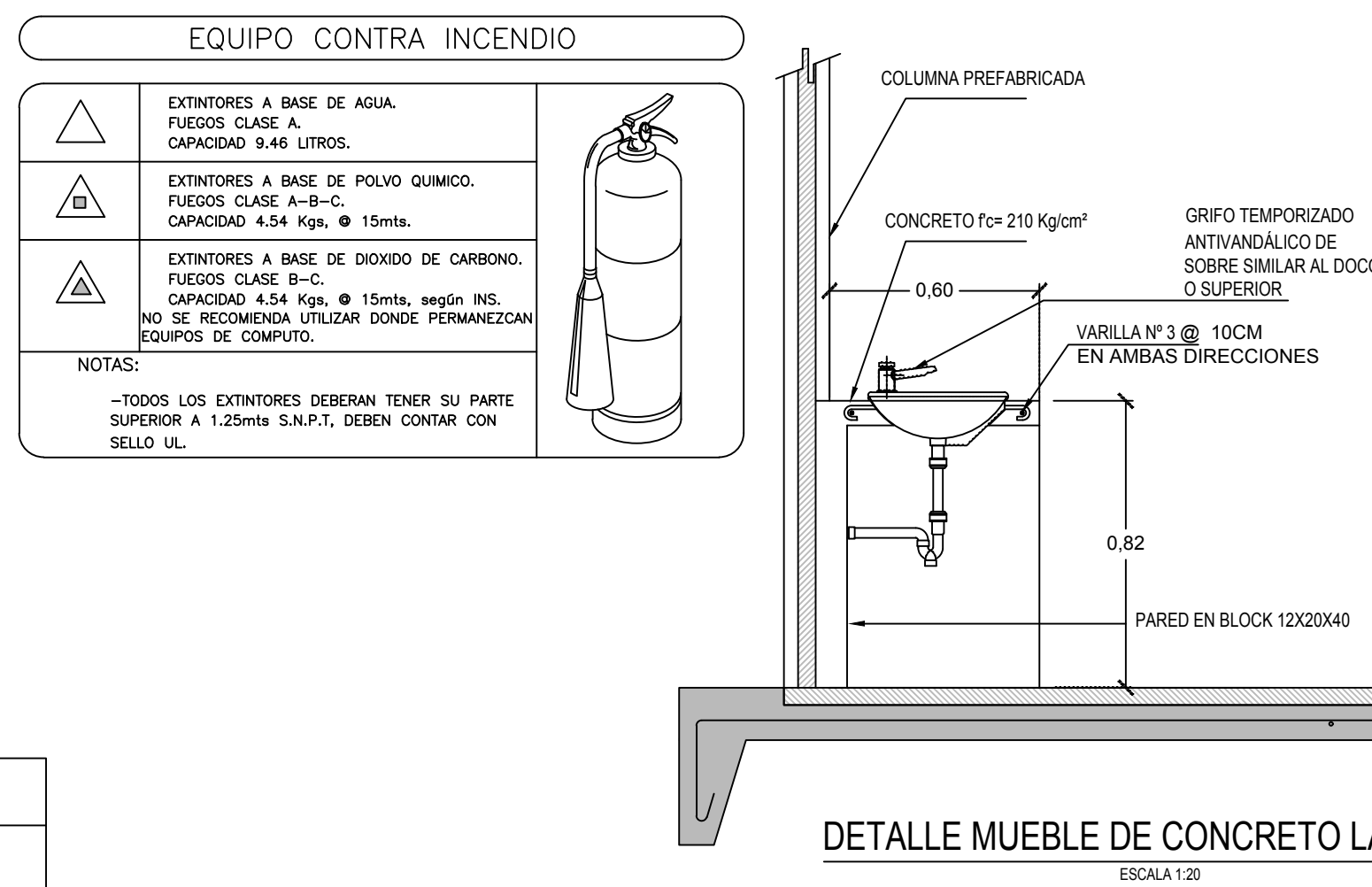
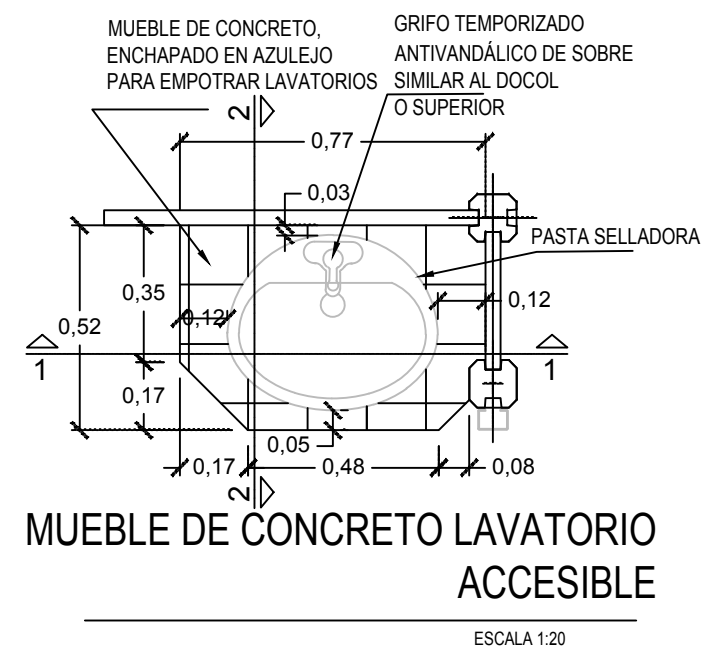
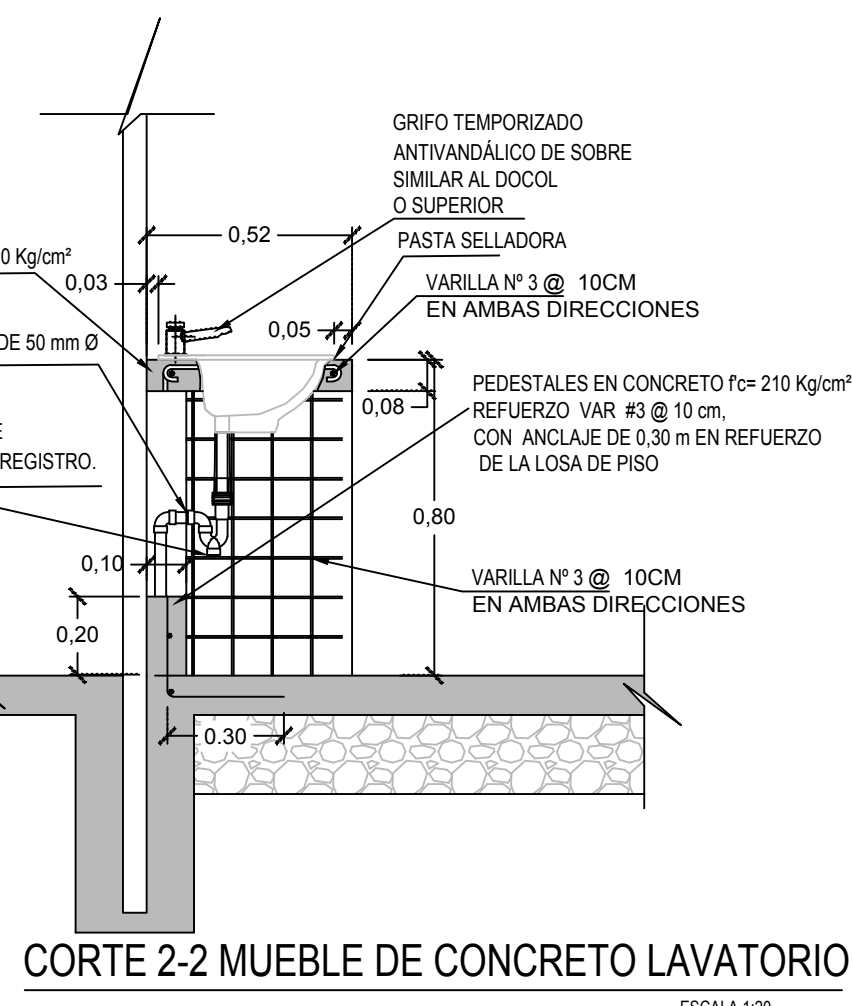
DETALLE MUEBLE DE CONCRETO LAVATORIOS
ESCALA 1:20DETALLE MUEBLE DE CONCRETO LAVATORIOS
ESCALA 1:20MUEBLE DE CONCRETO LAVATORIO
ACCESIBLE
ESCALA 1:20CORTE 2-2 MUEBLE DE CONCRETO LAVATORIO
ESCALA 1:20

4

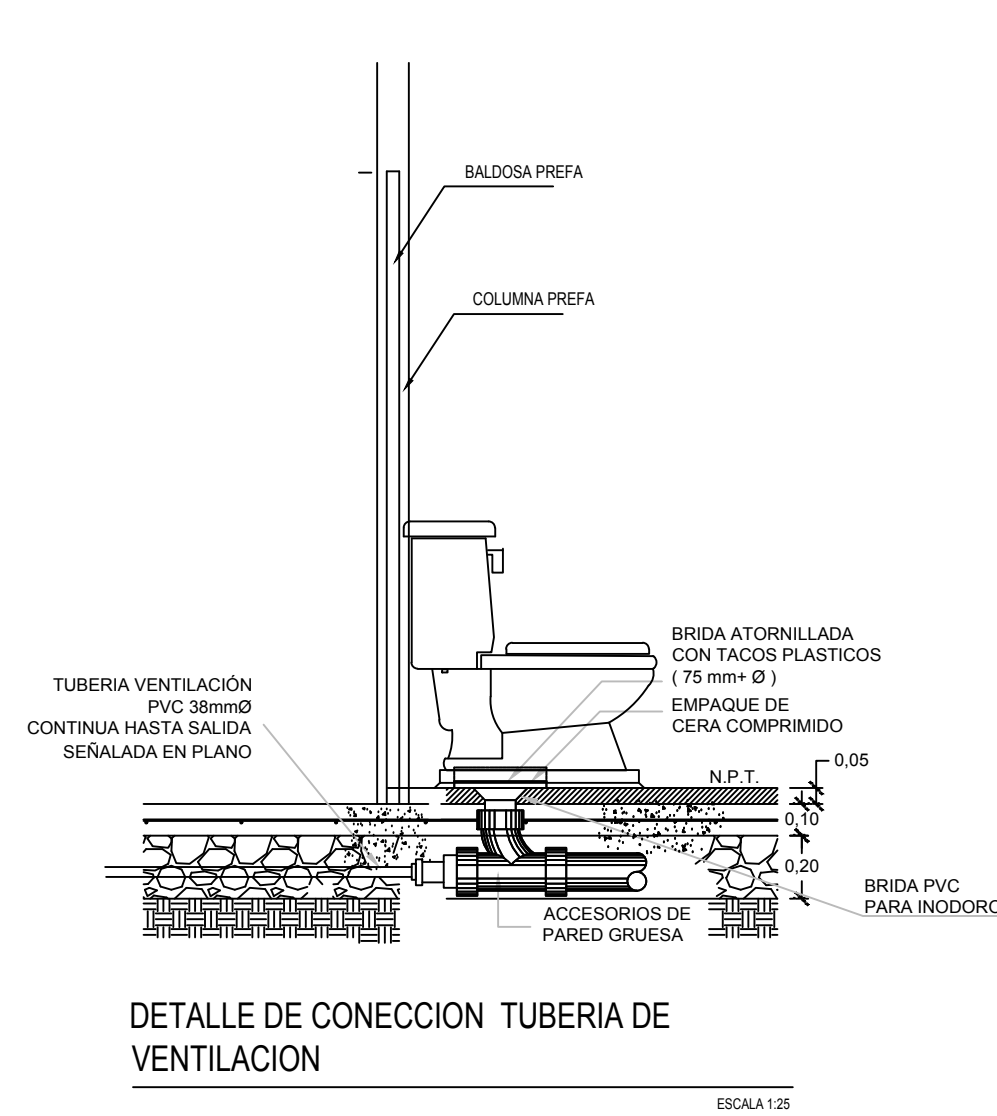
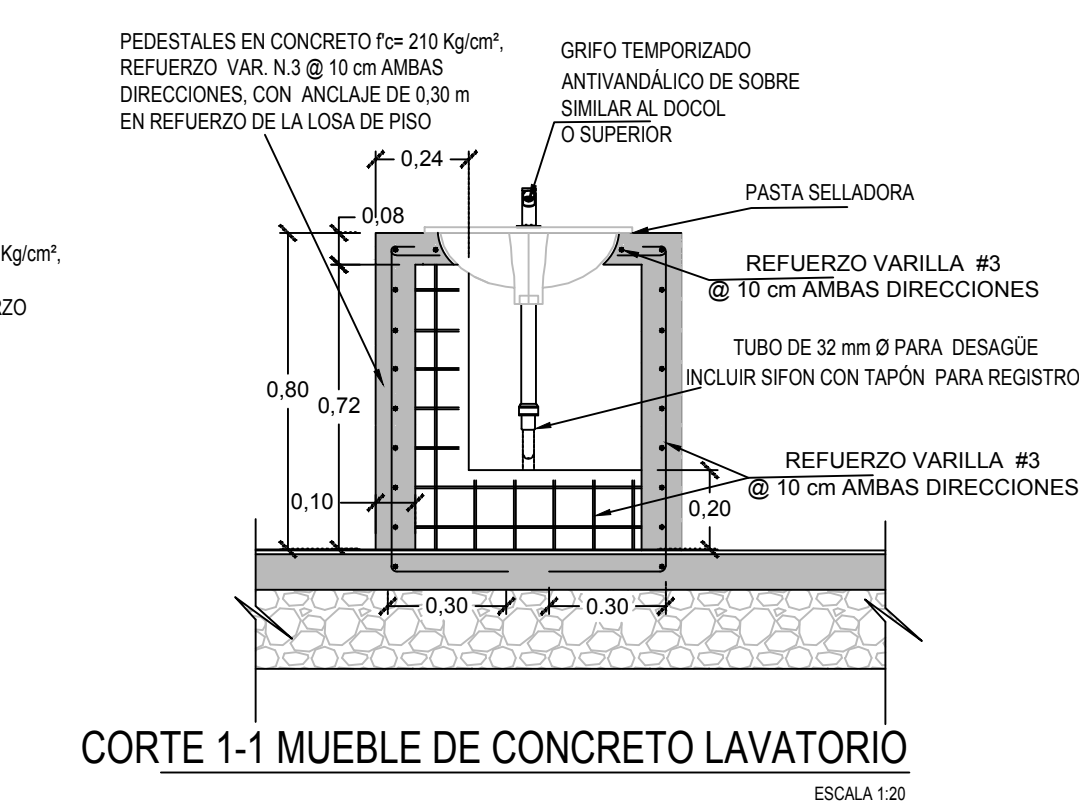
DETALLE DE CONECCION TUBERIA DE
VENTILACION
ESCALA 1:20CORTE 1-1 MUEBLE DE CONCRETO LAVATORIO
ESCALA 1:20

5

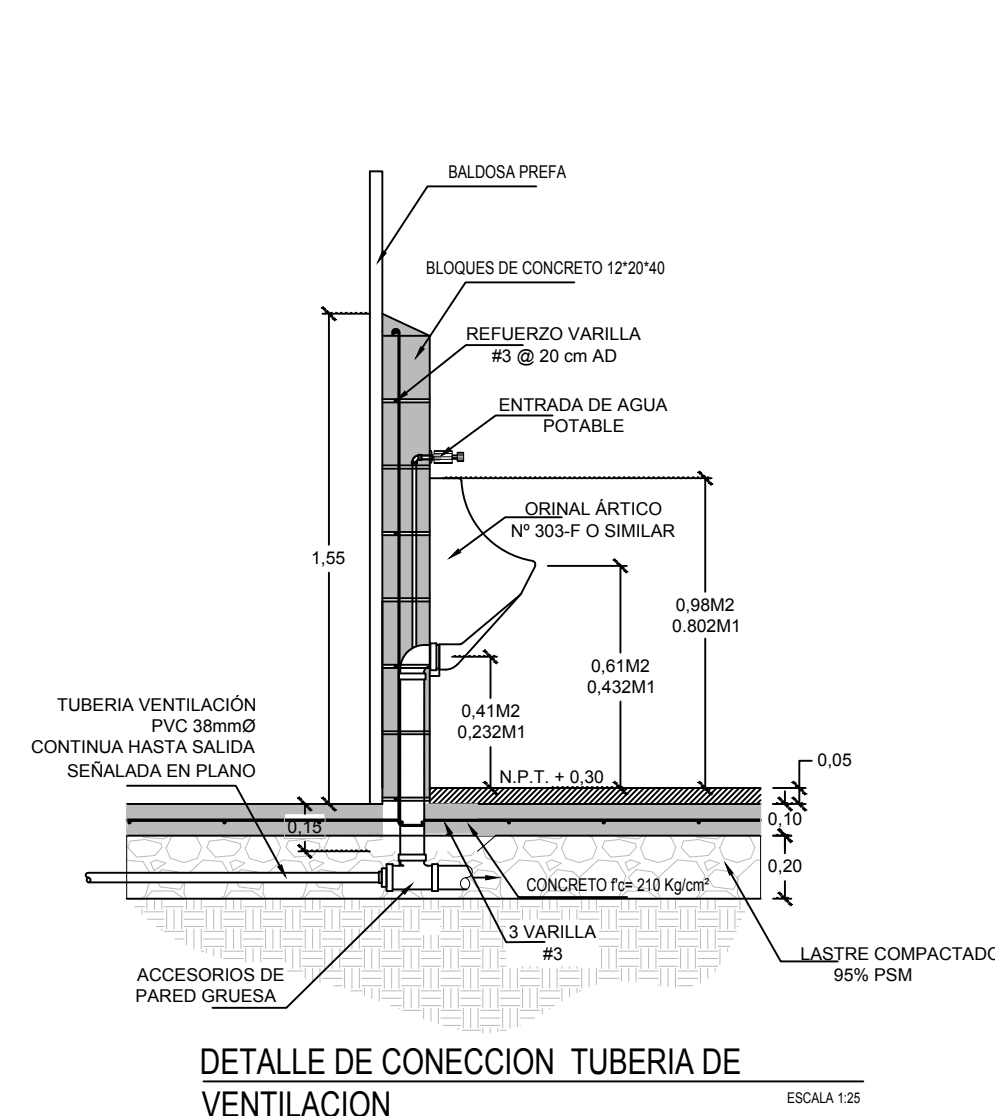
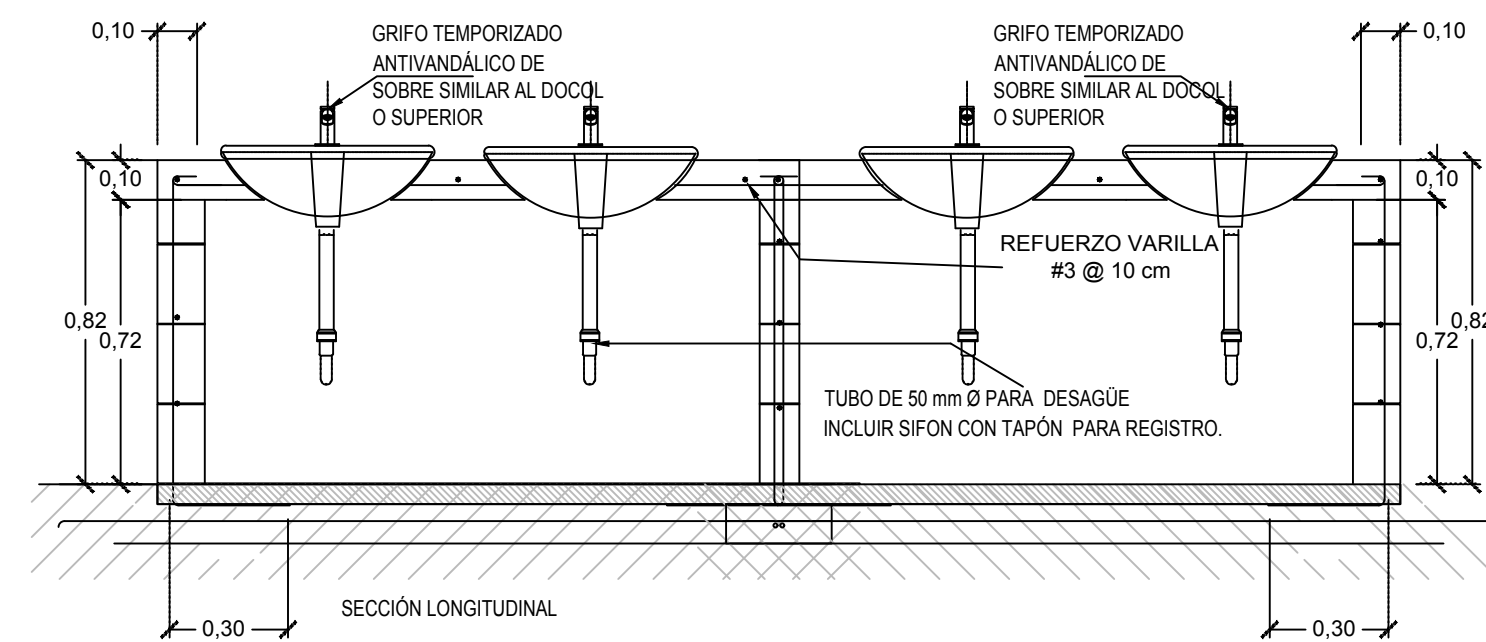
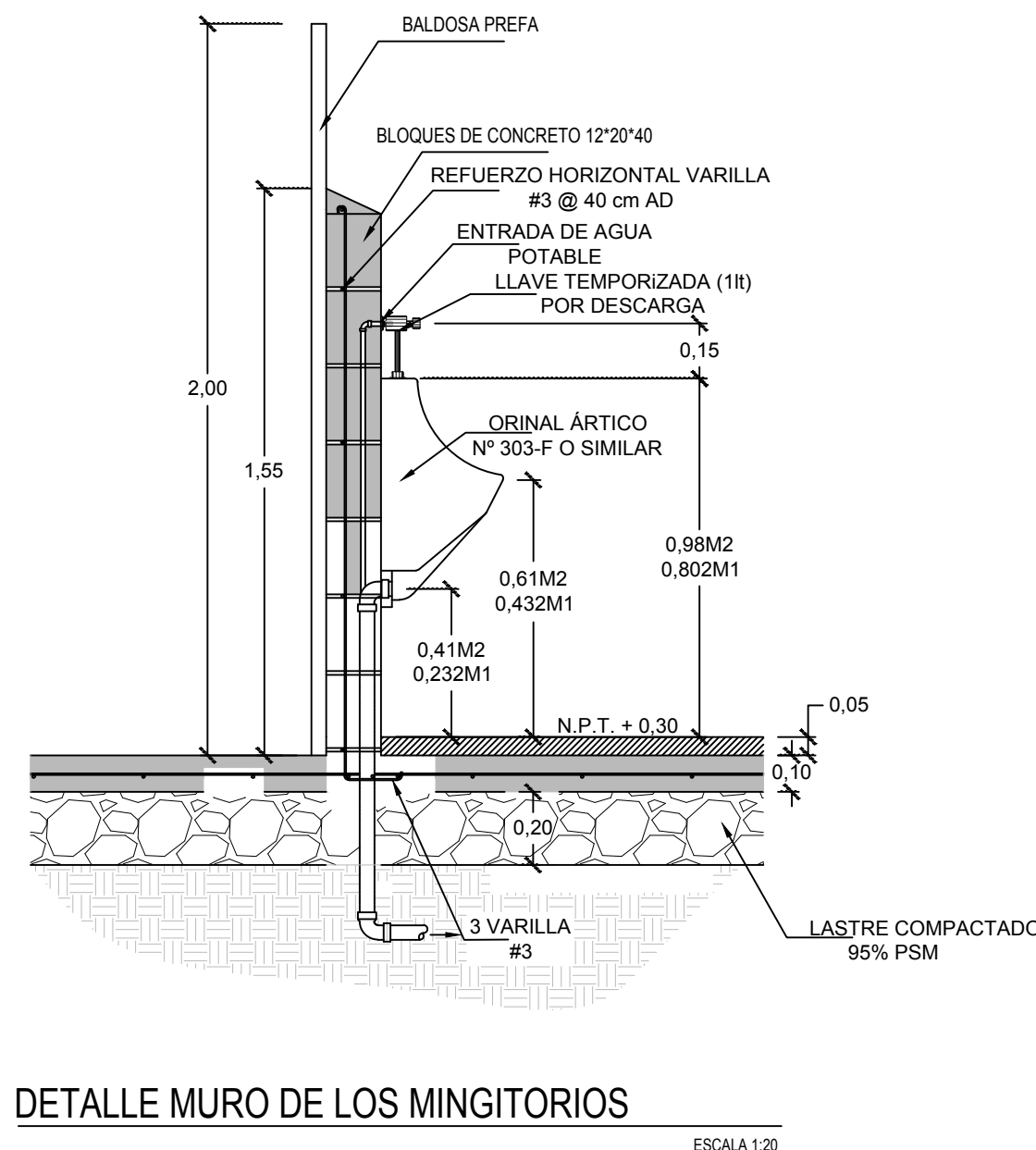
DETALLE DE CONECCION TUBERIA DE
VENTILACION
ESCALA 1:20DETALLE MUEBLE DE CONCRETO LAVATORIOS
ESCALA 1:20DETALLE MURO DE LOS MINGITORIOS
ESCALA 1:20

cfia
Colegio Federado de Ingenieros y de Arquitectos de Costa Rica

CONTRATO OC 879324
MONTO c. 23,705,000.00
FECHA VISADO CFIA 21/06/2019
CATASTRO S.J-000000.000-0
TAMAÑO 72 M2
REGISTRADO POR A-8333
BITACORA

ESTE SELLO TIENE UNA VIGENCIA DE 4 AÑOS, VENCE EL 21/06/2023
(vencimiento aplica sólo a planos constructivos)



SI NO HAY CONCORDANCIA ENTRE LA INFORMACIÓN DEL SELLO Y EL RESULTADO DE LA CONSULTA MEDIANTE EL CÓDIGO, EL SELLO ES NULO.

NOMBRE DEL PROYECTO	
BATERIA SANITARIA 1A DICE-72m2 2012	
CLASIFICACIÓN SEGÚN DECRETO 36559	
INSCRIPCIÓN DE PLANOS TIPO ANTE CFIA	
PROPIETARIO	EDULIA
DIRECCIÓN DE INFRAESTRUCTURA Y EQUIPAMIENTO EDUCATIVO - MEP	2100042002
DIRECCIÓN	UBICACIÓN
NO SE INDICA DIRECCIÓN EXACTA YA QUE ESTE DISEÑO PUEDE SER UTILIZADO EN CUALQUIER PARTE DEL PAÍS, NO	PROVINCIA: SAN JOSE CANTÓN: SAN JOSE DISTRITO: CARMEN
PLANOS Y DOCUMENTOS	
ANTEPROYECTO	A-8333 SANABRIA GARCIA-SALAS JORGE
	IC-5771 MENDOZA MORA HECTOR
	IE-11609 BLANCO URBINA GUSTAVO
	IME-18333 SANCHEZ UREÑA TATIANA VERONICA
PLANOS Y ESPECIFICACIONES	A-8333 SANABRIA GARCIA-SALAS JORGE
ATENCIÓN MUNICIPALIDAD	
Este proyecto no cuenta con profesional responsable de ejecución de obra	
No puede tramitarse la SOLICITUD DE MEDIDORES, ni el PERMISO MUNICIPAL hasta que se complete la información bajo esta leyenda y se cuente con el sello del Colegio Federado de Ingenieros y Arquitectos de Costa Rica	

mep
Ministerio de Educación Pública

DIEE
DIRECCIÓN DE INFRAESTRUCTURA Y EQUIPAMIENTO EDUCATIVO

PROYECTO : BATERIA SANITARIA 1A DICE 72 m²- 2012		
PROVINCIA	CANTÓN	DISTRITO
PROPIETARIO :		
EQUIPO DE DISEÑO Y DIBUJO: COMISIÓN REVISORA DE PLANOS DIEE DEPARTAMENTO DE INVESTIGACIÓN		
PROFESIONAL RESPONSABLE DISEÑO ARQ. JORGE SANABRIA GARCÍA-SALAS ÁREA ARQUITECTÓNICA		
FIRMA _____	N° REGISTRO A-8333	
ING. HÉCTOR MENDOZA MORA ÁREA CIVIL		
FIRMA _____	N° REGISTRO IC-5771	
PROFESIONAL RESPONSABLE DIRECCIÓN TÉCNICA O EJECUTOR DEL PROYECTO		
FIRMA _____	N° REGISTRO _____	
PROFESIONAL RESPONSABLE INSPECCIÓN CIVIL		
FIRMA _____	N° REGISTRO _____	
INFORMACIÓN DEL REGISTRO PÚBLICO		
PROPIETARIO:		
N° CATASTRO:		
FOLIO REAL:		
CONTENIDO:		
- PLANTA DE DISTRIBUCION DE MUEBLES Y ACABADOS - DETALLES DE MUEBLE DE LAVATORIOS - DETALLE DE EXTINTOR - TABLA DE ACABADOS - DETALLE DE SOLERA SOBRE DIVISION DE SERVICIOS SANITARIOS		
ESCALA	FECHA	LÁMINA
INDICADAS	JUNIO 2019	5 6

C

D